

Elite Home[®]

Design & quality

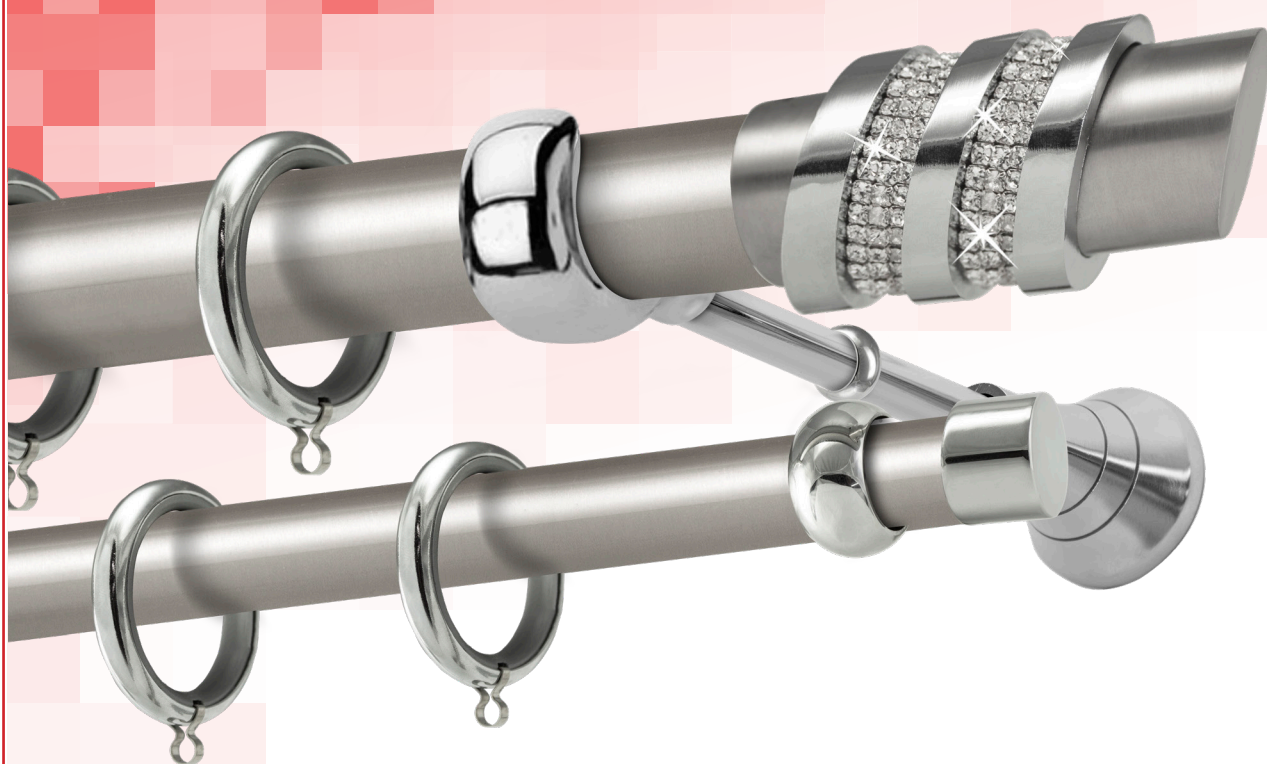

Κουρτινόβεργες Σετ Φ25

NIKEA MAT

Curtains Rods Set Φ25 (Nickel Mat)

Επιλογή στριφτής σωλήνας σε όλα τα Σετ Φ25 του καταλόγου, επιβαρύνετε με 8% πάνω στις τιμές σε μονή και διπλή βέργα. Στα σέτ με σιδηρόδρομο, προσθέτουμε την διαφορά που προκύπτει στο μονό σέτ μεταξύ απλής και στριφτής σωλήνας.

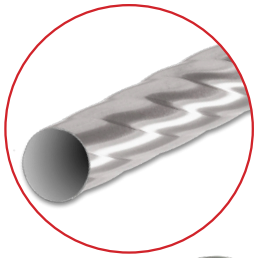

Art. K20 2510

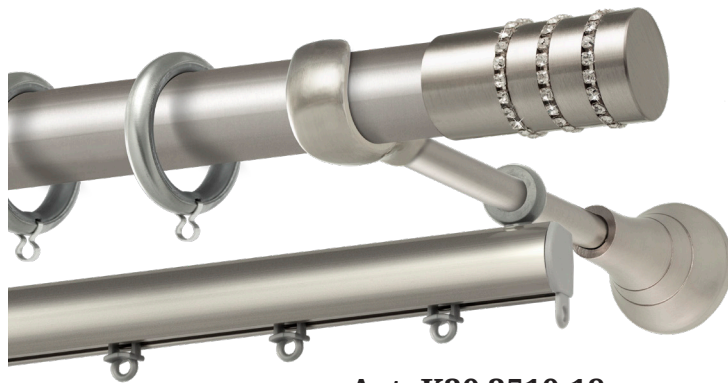

Art. K20 2510-18



Σαντορίνη



Πάρος

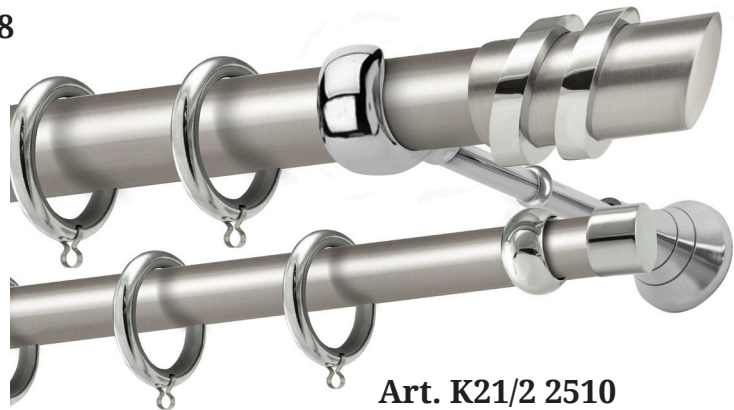

Art. K21/2 2510

ΚΩΔ. / COD.		140	160	180	200	220	250	300	340	ΑΚΡΟ FINAL
K20 2510	Μονό/ Single	55,20	57,71	60,23	62,75	65,27	69,04	83,20	88,23	10,93 € το 1 τεμ.
	Με Σιδηρόδρομο/ With Rail	69,18	73,10	77,02	80,94	87,03	90,81	110,22	118,32	8,49 € τα 8 τεμ.
	Με 2 ^η Βέργα/ With 2nd Rod	101,19	95,01	99,76	104,50	109,25	116,37	143,26	152,75	
K20 2510-18	Μονό/ Single	63,03	65,55	68,07	70,58	73,10	76,88	91,03	96,07	14,84 € το 1 τεμ.
	Με Σιδηρόδρομο/ With Rail	77,02	80,94	84,86	88,77	94,87	98,64	118,06	126,15	11,53 € τα 8 τεμ.
	Με 2 ^η Βέργα/ With 2nd Rod	98,10	102,85	107,59	112,34	117,09	124,21	151,09	160,59	
K21/2 2510	Μονό/ Single	61,49	64,29	67,10	69,90	72,70	76,91	91,78	97,38	13,07 € το 1 τεμ.
	Με Σιδηρόδρομο/ With Rail	75,48	79,68	83,88	88,09	94,47	98,67	118,80	127,47	10,87 € τα 8 τεμ.
	Με 2 ^η Βέργα/ With 2nd Rod	105,42	110,74	116,06	121,38	126,70	134,68	164,14	174,77	

*Τα Σετ πάνω από 2.50m, συμπεριλαμβάνουν 3ο στήριγμα./ The Sets up 2.50m, including 3rd bracket.

*Για επιλογή διαφορετικού κρίκου, δείτε στα εξαρτήματα σελ. J7/ To select a different ring, see accessories on page J7

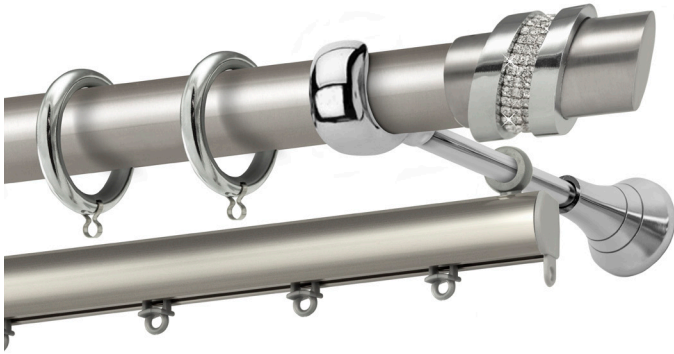

Art. K21/2 2510-18



Art. K21/3 2510-18

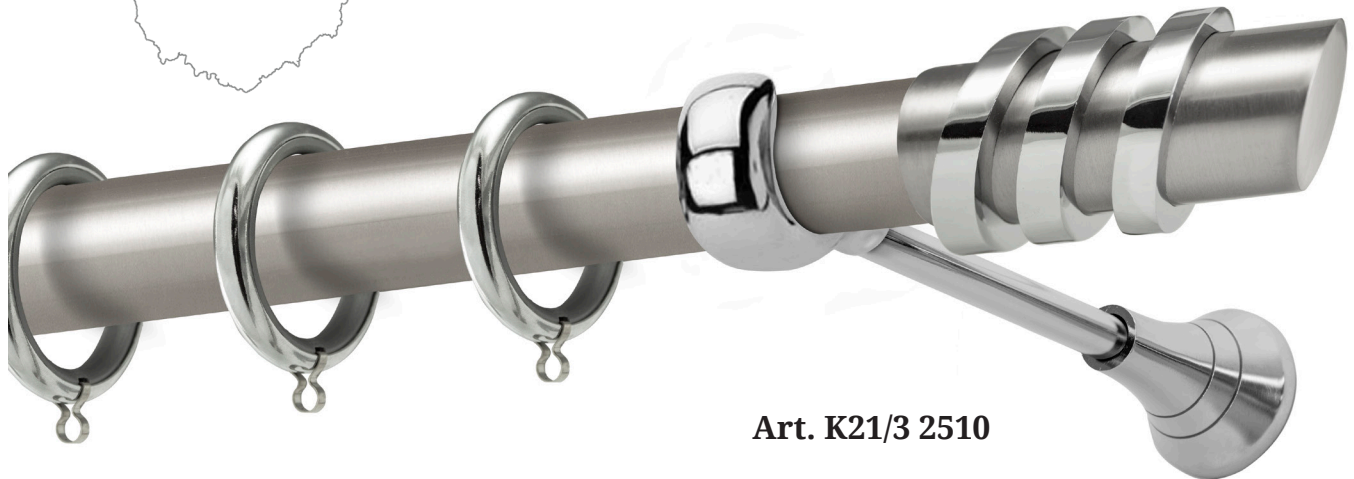

Art. K21/3 2510

ΚΩΔ. / COD.		140	160	180	200	220	250	300	340	ΑΚΡΟ FINAL
K21/2 2510-18	Μονό/ Single	82,77	85,57	88,37	91,18	93,98	98,18	113,06	118,66	18,56 € το 1 τεμ.
	Με Σιδηρόδρομο/ With Rail	96,75	100,96	105,16	109,37	115,74	119,95	140,08	148,75	15,44 € τα 8 τεμ.
	Με 2 ^η Βέργα/ With 2nd Rod	126,70	132,02	137,34	142,66	147,98	155,96	185,41	196,05	
K21/3 2510-18	Μονό/ Single	97,98	100,79	103,59	106,39	109,19	113,40	128,27	133,88	31,32 € το 1 τεμ.
	Με Σιδηρόδρομο/ With Rail	111,97	116,17	120,38	124,58	130,96	135,16	155,30	163,96	27,26 € τα 8 τεμ.
	Με 2 ^η Βέργα/ With 2nd Rod	141,91	147,23	152,55	157,87	163,19	171,17	200,63	211,27	
K21/3 2510	Μονό/ Single	72,47	75,28	78,08	80,88	83,68	87,89	102,76	108,37	23,71 € το 1 τεμ.
	Με Σιδηρόδρομο/ With Rail	86,46	90,66	94,87	99,07	105,45	109,65	129,79	138,45	19,73 € τα 8 τεμ.
	Με 2 ^η Βέργα/ With 2nd Rod	116,40	121,72	127,04	132,36	137,68	145,66	175,12	185,76	

*Στις τιμές δεν συμπεριλαμβάνεται Φ.Π.Α. / Prices do not include VAT

ΔΙΑΘΕΣΙΜΑ ΣΤΗΡΙΓΜΑΤΑ Φ25

ΚΩΔ.	1 ΤΕΜΑΧΙΟ		ΣΥΣΚ.10 ΤΕΜΑΧΙΩΝ	
	ΝΙΚΕΛ ΜΑΤ	ΧΡΩΜΙΟ	ΝΙΚΕΛ ΜΑΤ	ΧΡΩΜΙΟ
010-25 (O)	7,87	7,87	6,72	6,72
010-25 (A)	8,29	8,29	7,01	7,01
010-25 (B)	10,15	10,15	8,87	8,87
010-25 (T)	11,78	13,16	9,15	10,30



Κουρτινόβεργες Σετ Φ25 Νίκελ Ματ
Curtains Rods Set Φ25 Nickel Mat

Elite Home®

Design & quality

Επιλογή στριφτής σωλήνας σε όλα τα Σετ Φ25 του καταλόγου, επιβαρύνετε με 8% πάνω στις τιμές σε μονή και διπλή βέργα. Στα σέτ με σιδηρόδρομο, προσθέτουμε την διαφορά που προκύπτει στο μονό σέτ μεταξύ απλής και στριφτής σωλήνας.

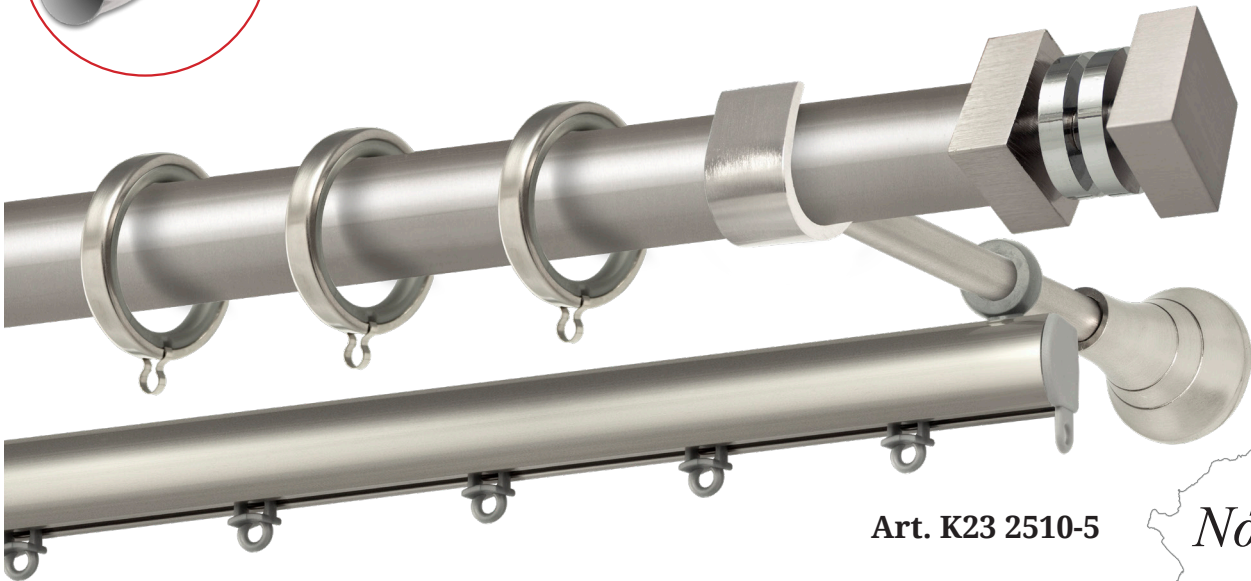
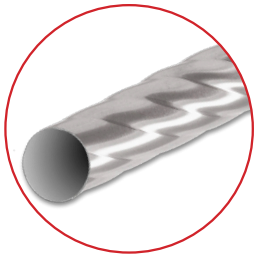

Art. K23 2510-5

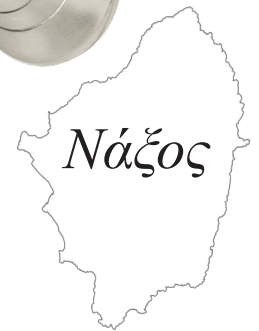

Νάξος

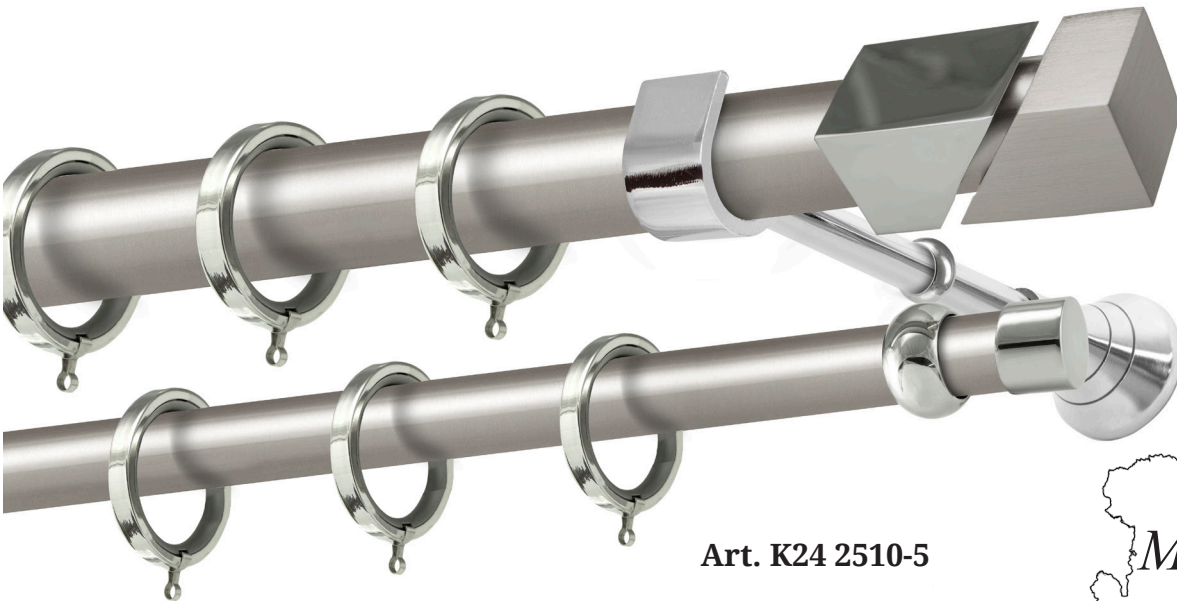

Art. K24 2510-5



Μυκόνος

*Στις τιμές δεν συμπεριλαμβάνεται Φ.Π.Α. / Prices do not include VAT

ΚΩΔ. / COD.		140	160	180	200	220	250	300	340	ΑΚΡΟ FINAL
K23 2510-5	Μονό/ Single	62,12	65,15	68,18	71,21	74,25	78,79	94,67	100,73	12,16 € το 1 τεμ.
	Με Σιδηρόδρομο/ With Rail	76,10	80,54	84,97	89,40	96,01	100,56	121,69	130,82	9,45 € τα 8 τεμ.
	Με 2 ^η Βέργα/ With 2nd Rod	100,79	106,56	112,34	118,12	123,90	132,56	162,45	174,00	
K24 2510-5	Μονό/ Single	65,09	68,13	71,16	74,19	77,22	81,77	97,64	103,70	13,64 € το 1 τεμ.
	Με Σιδηρόδρομο/ With Rail	79,08	83,51	87,95	92,38	98,98	103,53	124,67	133,79	10,59 € τα 8 τεμ.
	Με 2 ^η Βέργα/ With 2nd Rod	110,62	116,40	122,18	127,96	133,73	142,40	173,43	184,98	

*Τα Σετ πάνω από 2.50m, συμπεριλαμβάνουν 3ο στήριγμα./ The Sets up 2.50m, including 3rd bracket.

*Για επιλογή διαφορετικού κρίκου, δείτε στα εξαρτήματα σελ. 17/ To select a different ring, see accessories on page 17

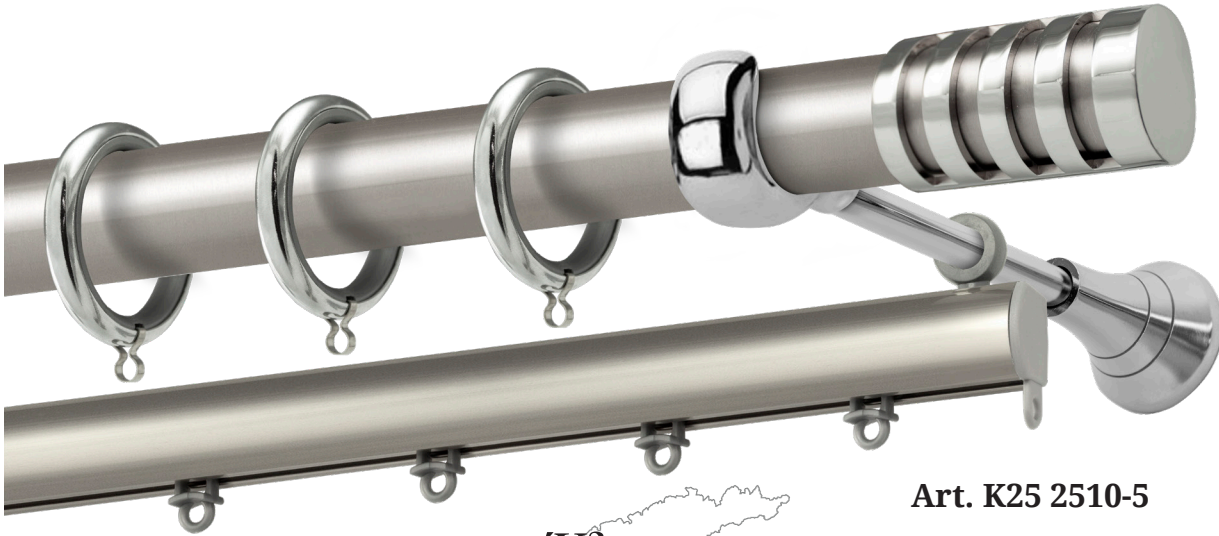

Art. K25 2510-5

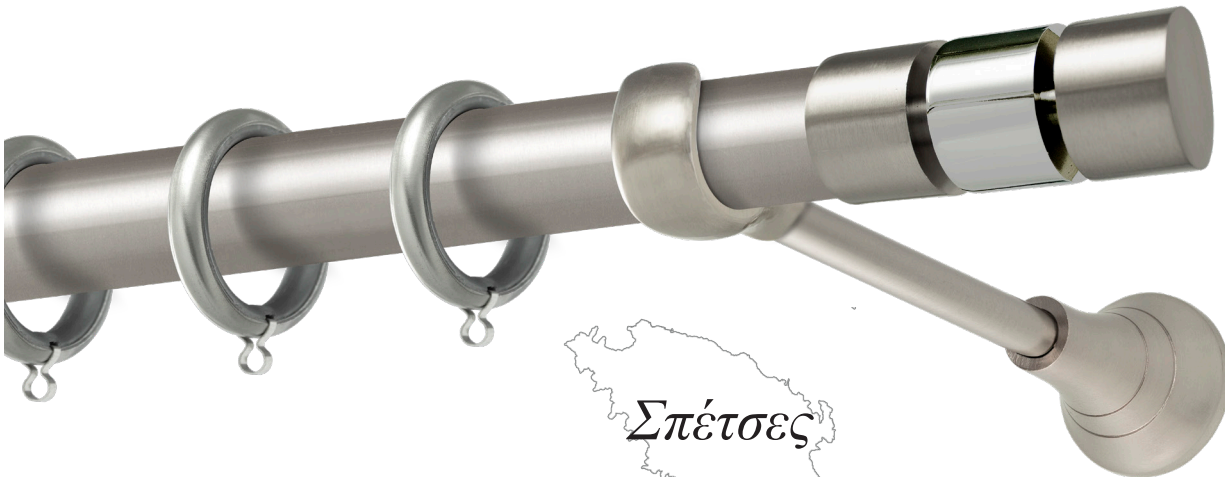

Art. K26 2510-5



ΚΩΔ. / cod.		140	160	180	200	220	250	300	340	ΑΚΡΟ FINAL
K25 2510-5	Μονό/ Single	61,83	64,64	67,44	70,24	73,04	77,25	92,12	97,73	13,24 € το 1 τεμ.
	Με Σιδηρόδρομο/ With Rail	75,82	80,02	84,23	88,43	94,81	99,01	119,15	127,81	10,30 € το 8 τεμ.
	Με 2 ^η Βέργα/ With 2nd Rod	105,76	111,08	116,40	121,72	127,04	135,02	164,48	175,12	
K26 2510-5	Μονό/ Single	61,32	63,84	66,35	68,87	71,39	75,16	89,32	94,35	13,99 € το 1 τεμ.
	Με Σιδηρόδρομο/ With Rail	75,30	79,22	83,14	87,06	93,15	96,93	116,34	124,44	10,87 € το 8 τεμ.
	Με 2 ^η Βέργα/ With 2nd Rod	96,38	101,13	105,88	110,62	115,37	122,49	149,38	158,87	

*Στις τιμές δεν συμπεριλαμβάνεται Φ.Π.Α. / Prices do not include VAT

ΔΙΑΘΕΣΙΜΑ ΣΤΗΡΙΓΜΑΤΑ Φ25

ΚΩΔ.	1 ΤΕΜΑΧΙΟ		ΣΥΓΚ.10 ΤΕΜΑΧΙΩΝ	
	ΝΙΚΕΛ ΜΑΤ	ΧΡΩΜΙΟ	ΝΙΚΕΛ ΜΑΤ	ΧΡΩΜΙΟ
010-25 (O)	7,87	7,87	6,72	6,72
010-25 (A)	8,29	8,29	7,01	7,01
010-25 (B)	10,15	10,15	8,87	8,87
010-25 (T)	11,78	13,16	9,15	10,30



A5

Κουρτινόβερρες Σετ Φ25 Νίκελ Ματ
Curtains Rods Set Φ25 Nickel Mat

Elite Home®

Design & quality

Επιλογή στριφτής σωλήνας σε όλα τα Σετ Φ25 του καταλόγου, επιβαρύνετε με 8% πάνω στις τιμές σε μονή και διπλή βέργα. Στα σέτ με σιδηρόδρομο, προσθέτουμε την διαφορά που προκύπτει στο μονό σέτ μεταξύ απλής και στριφτής σωλήνας.

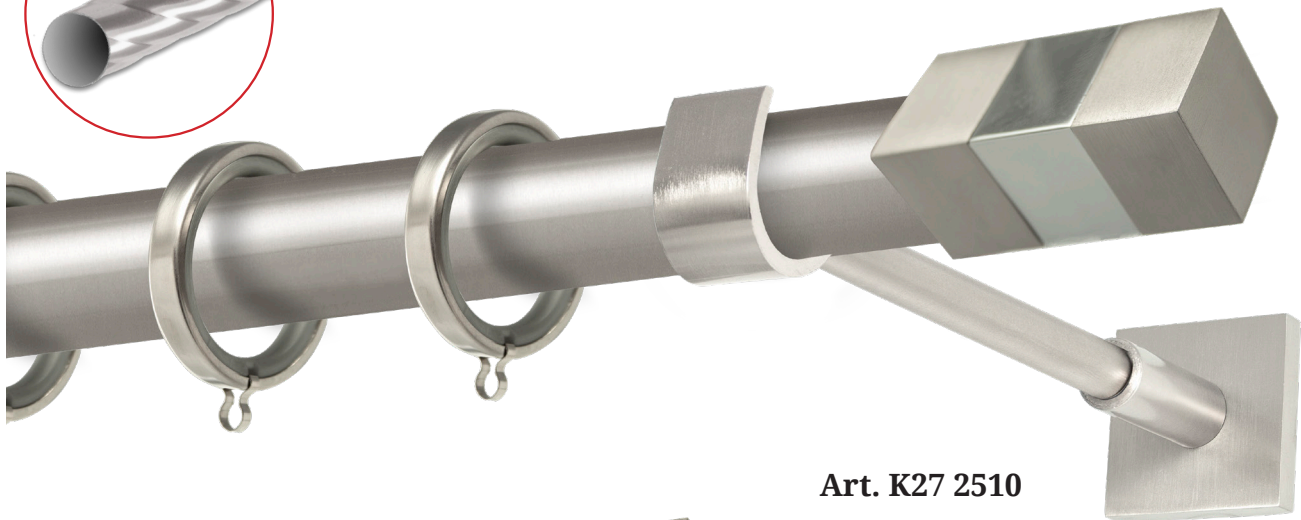
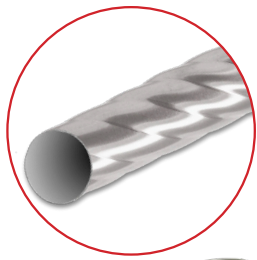

Art. K27 2510

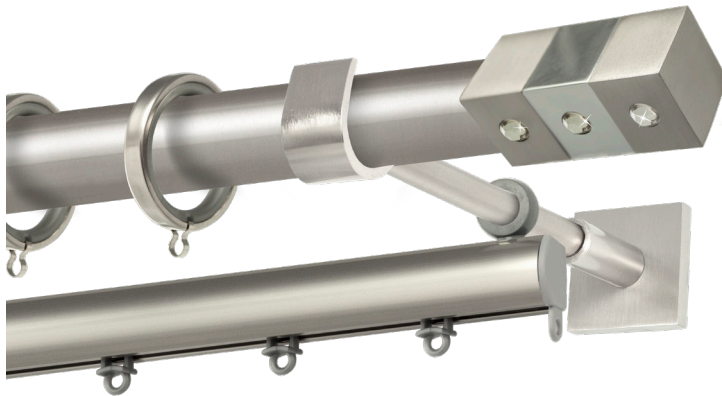

Art. K27 2510-18

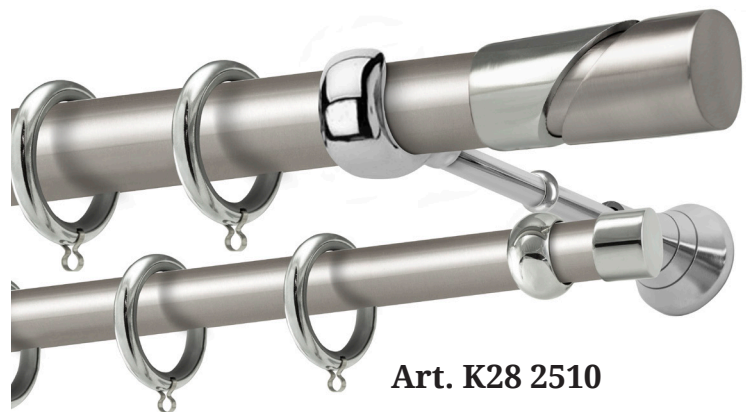

Art. K28 2510

ΚΩΔ. / COD.		140	160	180	200	220	250	300	340	ΑΚΡΟ FINAL
K27 2510	Μονό/ Single	72,76	75,79	78,82	81,85	84,88	89,43	108,79	114,86	13,99 € το 1 τεμ.
	Με Σιδηρόδρομο/ With Rail	86,74	91,18	95,61	100,04	106,65	111,20	135,82	144,94	10,87 € τα 8 τεμ.
	Με 2 ^η Βέργα/ With 2nd Rod	111,43	117,20	122,98	128,76	134,53	143,20	176,58	188,13	10,87 € τα 8 τεμ.
K27 2510-18	Μονό/ Single	89,58	92,61	95,64	98,67	101,70	106,25	125,61	131,67	22,39 € το 1 τεμ.
	Με Σιδηρόδρομο/ With Rail	103,56	107,99	112,43	116,86	123,47	128,01	152,64	161,76	17,39 € τα 8 τεμ.
	Με 2 ^η Βέργα/With 2nd Rod	128,24	134,02	139,80	145,57	151,35	160,02	193,39	204,95	17,39 € τα 8 τεμ.
K28 2510	Μονό/ Single	62,63	65,44	68,24	71,04	73,85	78,05	92,92	98,53	13,64 € το 1 τεμ.
	Με Σιδηρόδρομο/ With Rail	76,62	80,82	85,03	89,23	95,61	99,81	119,95	128,61	10,58 € τα 8 τεμ.
	Με 2 ^η Βέργα/ With 2nd Rod	106,56	111,88	117,20	122,52	127,84	135,82	165,28	175,92	10,58 € τα 8 τεμ.

*Τα Σετ πάνω από 2.50m, συμπεριλαμβάνουν 3ο στήριγμα./ The Sets up 2.50m, including 3rd bracket.

*Για επιλογή διαφορετικού κρίκου, δείτε στα εξαρτήματα σελ. J7/ To select a different ring, see accessories on page J7

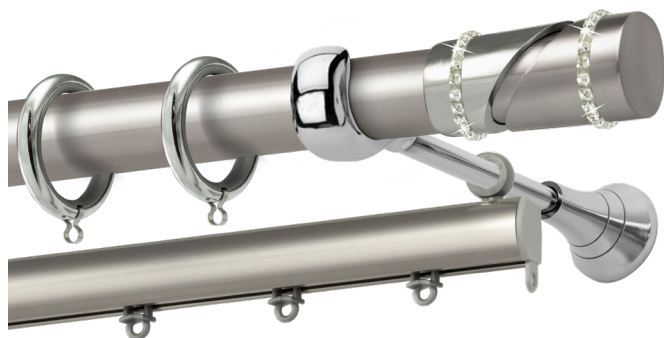

Art. K28 2510-18

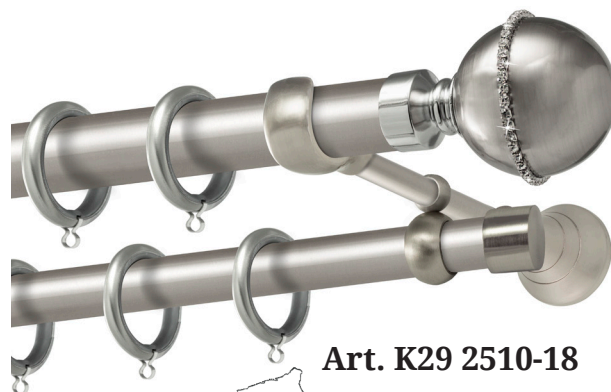

Art. K29 2510-18



Κύθνος



Ρόδος

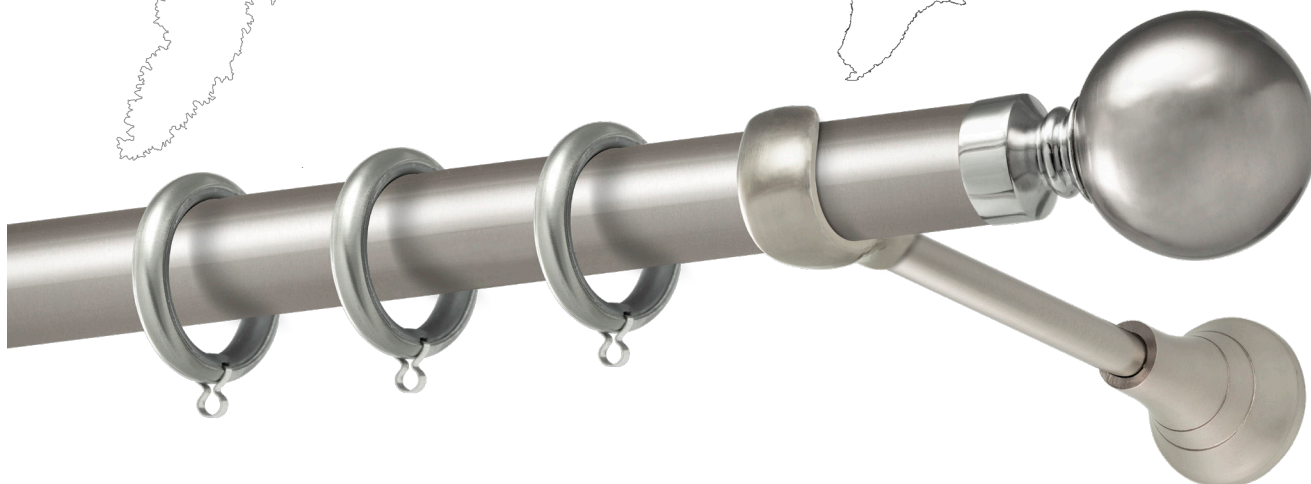

Art. K29 2510

ΚΩΔ. / COD.		140	160	180	200	220	250	300	340	ΑΚΡΟ FINAL
K28 2510-18	Μονό/ Single	78,99	81,80	84,60	87,40	90,20	94,41	109,28	114,89	21,82 € το 1 τεμ.
	Με Σιδηρόδρομο/ With Rail	92,98	97,18	101,39	105,59	111,97	116,17	136,31	144,97	16,93 € τα 8 τεμ.
	Με 2 ^η Βέργα/ With 2nd Rod	122,92	128,24	133,56	138,88	144,20	152,18	181,64	192,28	
K29 2510-18	Μονό/ Single	69,10	71,61	74,13	76,65	79,16	82,94	97,10	102,13	17,88 € το 1 τεμ.
	Με Σιδηρόδρομο/ With Rail	83,08	87,00	90,92	94,84	100,93	104,70	124,12	132,22	14,87 € τα 8 τεμ.
	Με 2 ^η Βέργα/ With 2nd Rod	104,16	108,91	113,66	118,40	123,15	130,27	157,16	166,65	
K29 2510	Μονό/ Single	50,16	52,68	55,20	57,71	60,23	64,01	78,16	83,20	8,41 € το 1 τεμ.
	Με Σιδηρόδρομο/ With Rail	64,15	68,07	71,99	75,90	82,00	85,77	105,19	113,28	7,01 € τα 8 τεμ.
	Με 2 ^η Βέργα/ With 2nd Rod	85,23	89,98	94,72	99,47	104,22	111,34	138,22	147,72	

*Στις τιμές δεν συμπεριλαμβάνεται Φ.Π.Α. / Prices do not include VAT

ΔΙΑΘΕΣΙΜΑ ΣΤΗΡΙΓΜΑΤΑ Φ25

ΚΩΔ.	1 ΤΕΜΑΧΙΟ		ΣΥΕΚ.10 ΤΕΜΑΧΙΩΝ	
	ΝΙΚΕΛ ΜΑΤ	ΧΡΩΜΙΟ	ΝΙΚΕΛ ΜΑΤ	ΧΡΩΜΙΟ
010-25 (O)	7,87	7,87	6,72	6,72
010-25 (A)	8,29	8,29	7,01	7,01
010-25 (B)	10,15	10,15	8,87	8,87
010-25 (T)	11,78	13,16	9,15	10,30



Επιλογή στριφτής σωλήνας σε όλα τα Σετ Φ25 του καταλόγου, επιβαρύνετε με 8% πάνω στις τιμές σε μονή και διπλή βέργα. Στα σέτ με σιδηρόδρομο, προσθέτουμε την διαφορά που προκύπτει στο μονό σέτ μεταξύ απλής και στριφτής σωλήνας.



Art. K30 2510

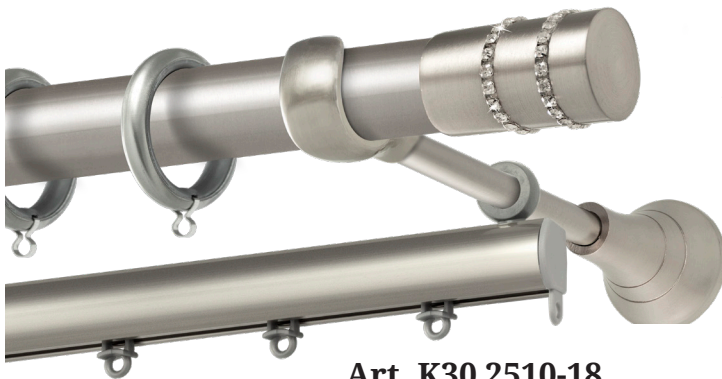

Art. K30 2510-18

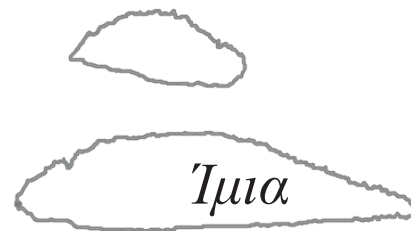

Art. K31 2510

ΚΩΔ. / COD.		140	160	180	200	220	250	300	340	ΑΚΡΟ FINAL
K30 2510	Μονό/ Single	49,94	52,45	54,97	57,49	60,00	63,78	77,94	82,97	8,29 € το 1 τεμ.
	Με Σιδηρόδρομο/ With Rail	63,92	67,84	71,76	75,68	81,77	85,54	104,96	113,06	6,44 € τα 8 τεμ.
	Με 2 ^η Βέργα/ With 2nd Rod	85,00	89,75	94,49	99,24	103,99	111,11	138,00	147,49	
K30 2510-18	Μονό/ Single	58,23	60,75	63,26	65,78	68,30	72,07	86,23	91,26	12,44 € το 1 τεμ.
	Με Σιδηρόδρομο/ With Rail	72,22	76,13	80,05	83,97	90,06	93,84	113,26	121,35	9,67 € τα 8 τεμ.
	Με 2 ^η Βέργα/ With 2nd Rod	93,29	98,04	102,79	107,54	112,28	119,41	146,29	155,78	
K31 2510	Μονό/ Single	49,94	52,45	54,97	57,49	60,00	63,78	77,94	82,97	8,29 € το 1 τεμ.
	Με Σιδηρόδρομο/ With Rail	63,92	67,84	71,76	75,68	81,77	85,54	104,96	113,06	6,44 € τα 8 τεμ.
	Με 2 ^η Βέργα/ With 2nd Rod	85,00	89,75	94,49	99,24	103,99	111,11	138,00	147,49	

*Τα Σετ πάνω απο 2.50m, συμπεριλαμβάνουν 3ο στήριγμα./ The Sets up 2.50m, including 3rd bracket.

*Για επιλογή διαφορετικού κρίκου, δείτε στα εξαρτήματα σελ. J7/ To select a different ring, see accessories on page J7

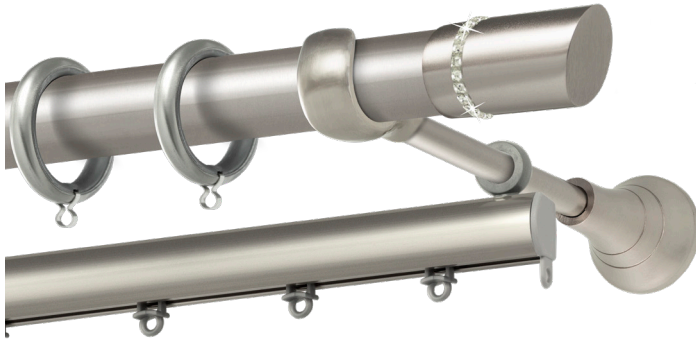

Art. K31 2510-18

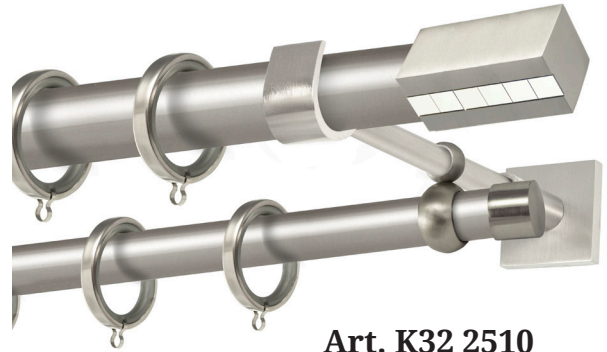

Art. K32 2510

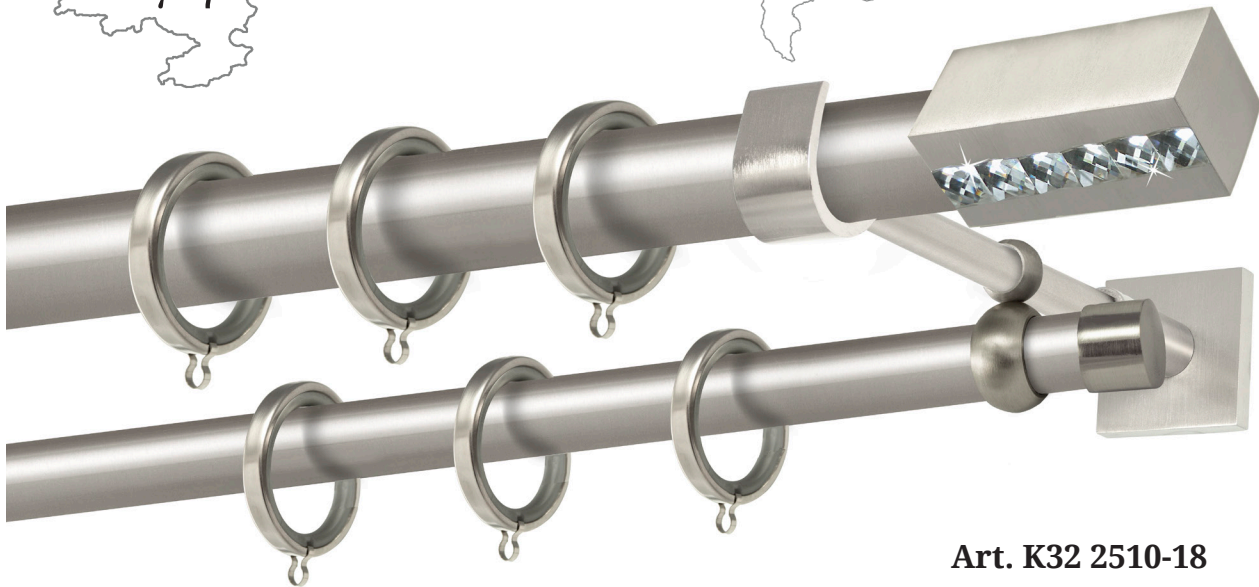

Art. K32 2510-18

ΚΩΔ. / COD.		140	160	180	200	220	250	300	340	ΑΚΡΟ FINAL
K31 2510-18	Μονό/ Single	58,23	60,75	63,26	65,78	68,30	72,07	86,23	91,26	12,44 € το 1 τεμ.
	Με Σιδηρόδρομο/ With Rail	72,22	76,13	80,05	83,97	90,06	93,84	113,26	121,35	9,67 € τα 8 τεμ.
	Με 2 ^η Βέργα/ With 2nd Rod	93,29	98,04	102,79	107,54	112,28	119,41	146,29	155,78	
K32 2510	Μονό/ Single	73,50	76,53	79,57	82,60	85,63	90,18	109,54	115,60	14,36 € το 1 τεμ.
	Με Σιδηρόδρομο/ With Rail	87,49	91,92	96,35	100,79	107,39	111,94	136,57	145,69	11,15 € τα 8 τεμ.
	Με 2 ^η Βέργα/ With 2nd Rod	112,17	117,95	123,72	129,50	135,28	143,94	177,32	188,87	
K32 2510-18	Μονό/ Single	95,64	98,67	101,70	104,73	107,76	112,31	131,67	137,74	25,43 € το 1 τεμ.
	Με Σιδηρόδρομο/ With Rail	109,62	114,06	118,49	122,92	129,53	134,08	158,70	167,82	19,73 € τα 8 τεμ.
	Με 2 ^η Βέργα/ With 2nd Rod	134,31	140,08	145,86	151,64	157,41	166,08	199,46	211,01	

*Στις τιμές δεν συμπεριλαμβάνεται Φ.Π.Α. / Prices do not include VAT

ΔΙΑΘΕΣΙΜΑ ΣΤΗΡΙΓΜΑΤΑ Φ25

ΚΩΔ.	1 ΤΕΜΑΧΙΟ		ΣΥΓΚ.10 ΤΕΜΑΧΙΩΝ	
	ΝΙΚΕΛ ΜΑΤ	ΧΡΩΜΙΟ	ΝΙΚΕΛ ΜΑΤ	ΧΡΩΜΙΟ
010-25 (O)	7,87	7,87	6,72	6,72
010-25 (A)	8,29	8,29	7,01	7,01
010-25 (B)	10,15	10,15	8,87	8,87
010-25 (T)	11,78	13,16	9,15	10,30



Επιλογή στριφτής σωλήνας σε όλα τα Σετ Φ25 του καταλόγου, επιβαρύνετε με 8% πάνω στις τιμές σε μονή και διπλή βέργα. Στα σέτ με σιδηρόδρομο, προσθέτουμε την διαφορά που προκύπτει στο μονό σέτ μεταξύ απλής και στριφτής σωλήνας.



Art. K33 2510



Art. K33 2510-18

Κάρπαθος



Λήμνος



Art. K34 2510-18

ΚΩΔ. / COD.		140	160	180	200	220	250	300	340	ΑΚΡΟ FINAL
K33 2510	Μονό/ Single	91,81	94,84	97,87	100,90	103,93	108,48	129,21	135,28	22,14 € το 1 τεμ.
	Με Σιδηρόδρομο/ With Rail	105,79	110,22	114,66	119,09	125,70	130,24	156,24	165,37	17,16 € τα 8 τεμ.
	Με 2 ^η Βέργα/ With 2nd Rod	137,34	143,11	148,89	154,67	160,45	169,11	205,00	216,56	
K33 2510-18	Μονό/ Single	132,25	135,28	138,31	141,34	144,37	148,92	169,66	175,72	42,36 € το 1 τεμ.
	Με Σιδηρόδρομο/ With Rail	146,23	150,66	155,10	159,53	166,14	170,68	196,68	205,81	32,92 € τα 8 τεμ.
	Με 2 ^η Βέργα/ With 2nd Rod	177,78	183,55	189,33	195,11	200,89	209,55	245,45	257,00	
K34 2510-18	Μονό/ Single	69,78	72,30	74,82	77,33	79,85	83,63	97,78	102,82	18,22 € το 1 τεμ.
	Με Σιδηρόδρομο/ With Rail	83,77	87,69	91,61	95,52	101,62	105,39	124,81	132,90	15,19 € τα 8 τεμ.
	Με 2 ^η Βέργα/ With 2nd Rod	104,85	109,60	114,34	119,09	123,84	130,96	157,84	167,34	

*Τα Σετ πάνω απο 2.50m, συμπεριλαμβάνουν 3ο στήριγμα./ The Sets up 2.50m, including 3rd bracket.

*Για επιλογή διαφορετικού κρίκου, δείτε στα εξαρτήματα σελ. J7/ To select a different ring, see accessories on page J7



Art. K35 2510-18



Λέσβος

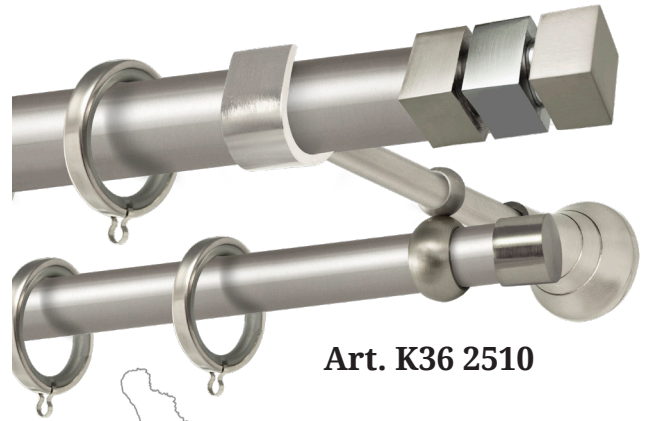

Art. K36 2510



Σκόπελος

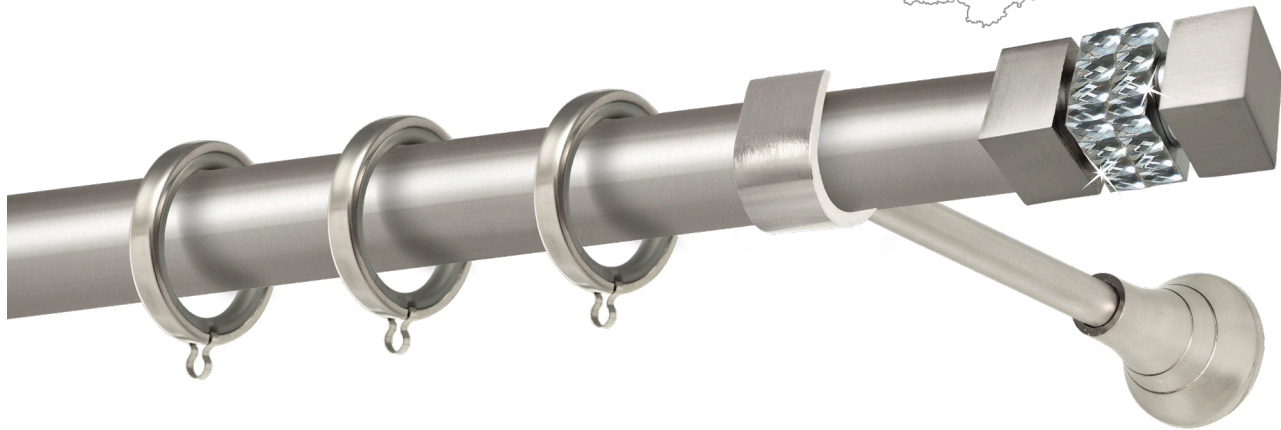

Art. K36 2510-18

ΚΩΔ. / cod.		140	160	180	200	220	250	300	340	ΑΚΡΟ FINAL
K35 2510-18	Μονό/ Single	63,61	66,12	68,64	71,16	73,67	77,45	91,61	96,64	15,13 € το 1 τεμ.
	Με Σιδηρόδρομο/ With Rail	77,59	81,51	85,43	89,35	95,44	99,21	118,63	126,73	12,58 € τα 8 τεμ.
	Με 2 ^η Βέργα/ With 2nd Rod	98,67	103,42	108,17	112,91	117,66	124,78	151,67	161,16	
K36 2510	Μονό/ Single	66,01	69,04	72,07	75,10	78,14	82,68	98,56	104,62	21,94 € το 1 τεμ.
	Με Σιδηρόδρομο/ With Rail	79,99	84,43	88,86	93,29	99,90	104,45	125,58	134,71	18,25 € τα 8 τεμ.
	Με 2 ^η Βέργα/ With 2nd Rod	104,68	110,45	116,23	122,01	127,78	136,45	166,34	177,89	
K36 2510-18	Μονό/ Single	81,68	84,71	87,74	90,78	93,81	98,36	114,23	120,29	14,10 € το 1 τεμ.
	Με Σιδηρόδρομο/ With Rail	95,67	100,10	104,53	108,97	115,57	120,12	141,26	150,38	11,73 € τα 8 τεμ.
	Με 2 ^η Βέργα/ With 2nd Rod	120,35	126,13	131,90	137,68	143,46	152,12	182,01	193,56	

*Στις τιμές δεν συμπεριλαμβάνεται Φ.Π.Α. / Prices do not include VAT

ΔΙΑΘΕΣΙΜΑ ΣΤΗΡΙΓΜΑΤΑ Φ25

ΚΩΔ.	1 ΤΕΜΑΧΙΟ		ΣΥΕΚ.10 ΤΕΜΑΧΙΩΝ	
	ΝΙΚΕΛ ΜΑΤ	ΧΡΩΜΙΟ	ΝΙΚΕΛ ΜΑΤ	ΧΡΩΜΙΟ
010-25 (O)	7,87	7,87	6,72	6,72
010-25 (A)	8,29	8,29	7,01	7,01
010-25 (B)	10,15	10,15	8,87	8,87
010-25 (T)	11,78	13,16	9,15	10,30



Επιλογή στριφτής σωλήνας σε όλα τα Σετ Φ25 του καταλόγου, επιβαρύνετε με 8% πάνω στις τιμές σε μονή και διπλή βέργα. Στα σέτ με σιδηρόδρομο, προσθέτουμε την διαφορά που προκύπτει στο μονό σέτ μεταξύ απλής και στριφτής σωλήνας.

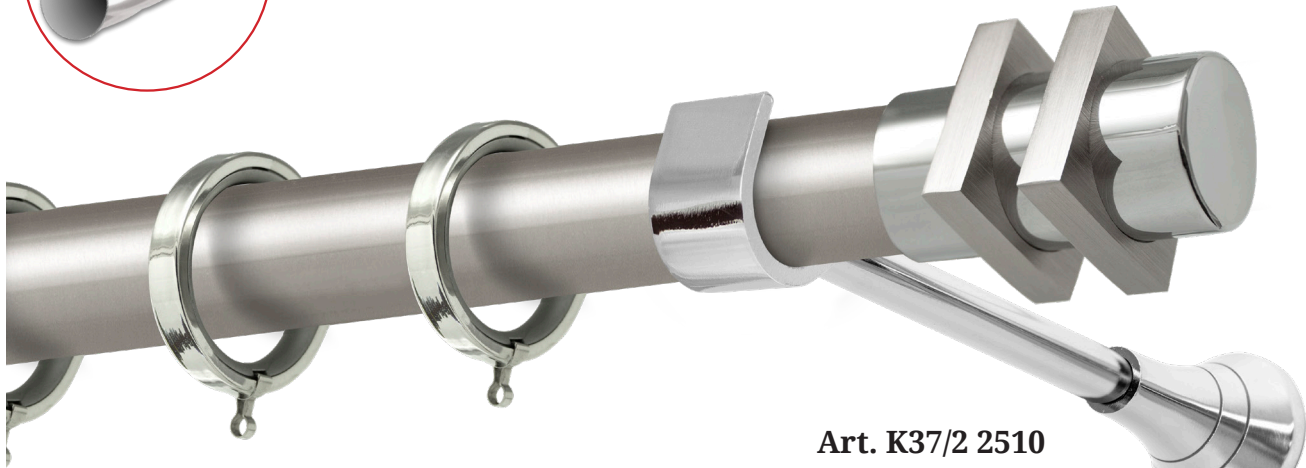
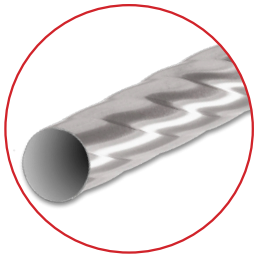

Art. K37/2 2510

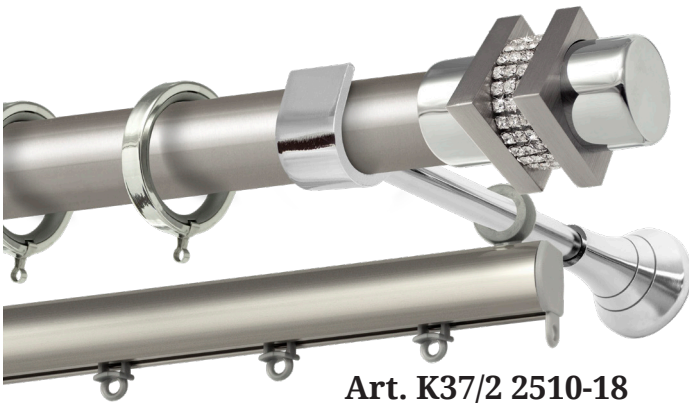

Art. K37/2 2510-18

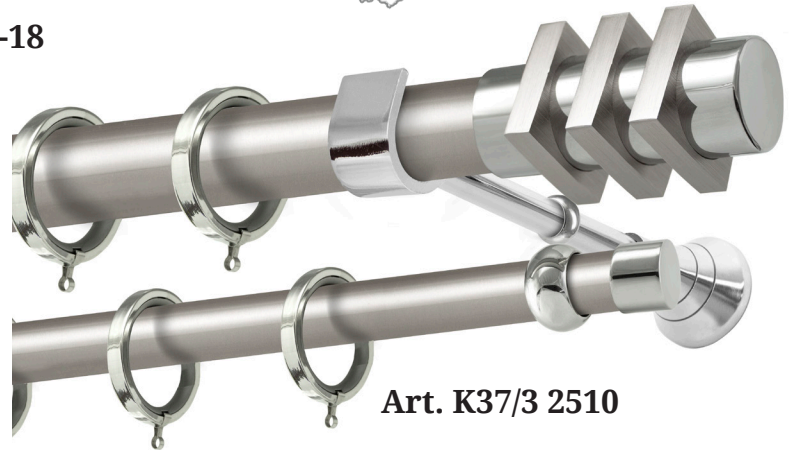

Art. K37/3 2510

ΚΩΔ. / cod.		140	160	180	200	220	250	300	340	ΑΚΡΟ FINAL
K37/2 2510	Μονό/ Single	79,05	82,08	85,11	88,15	91,18	95,72	111,60	117,66	20,62 € το 1 τεμ.
	Με Σιδηρόδρομο/ With Rail	93,04	97,47	101,90	106,33	112,94	117,49	138,62	147,75	16,02 € τα 8 τεμ.
	Με 2 ^η Βέργα/ With 2nd Rod	124,58	130,36	136,14	141,91	147,69	156,36	187,39	198,94	
K37/2 2510-18	Μονό/ Single	93,75	96,78	99,81	102,85	105,88	110,42	126,30	132,36	27,97 € το 1 τεμ.
	Με Σιδηρόδρομο/ With Rail	107,74	112,17	116,60	121,04	127,64	132,19	153,32	162,45	21,74 € τα 8 τεμ.
	Με 2 ^η Βέργα/ With 2nd Rod	139,28	145,06	150,84	156,61	162,39	171,06	202,09	213,64	
K37/3 2510	Μονό/ Single	87,17	90,20	93,24	96,27	99,30	103,85	119,72	125,78	24,68 € το 1 τεμ.
	Με Σιδηρόδρομο/ With Rail	101,16	105,59	110,02	114,46	121,06	125,61	146,75	155,87	19,19 € τα 8 τεμ.
	Με 2 ^η Βέργα/ With 2nd Rod	132,70	138,48	144,26	150,04	155,81	164,48	195,51	207,06	

*Τα Σετ πάνω απο 2.50m, συμπεριλαμβάνουν 3ο στήριγμα./ The Sets up 2.50m, including 3rd bracket.

*Για επιλογή διαφορετικού κρίκου, δείτε στα εξαρτήματα σελ. J7/ To select a different ring, see accessories on page J7

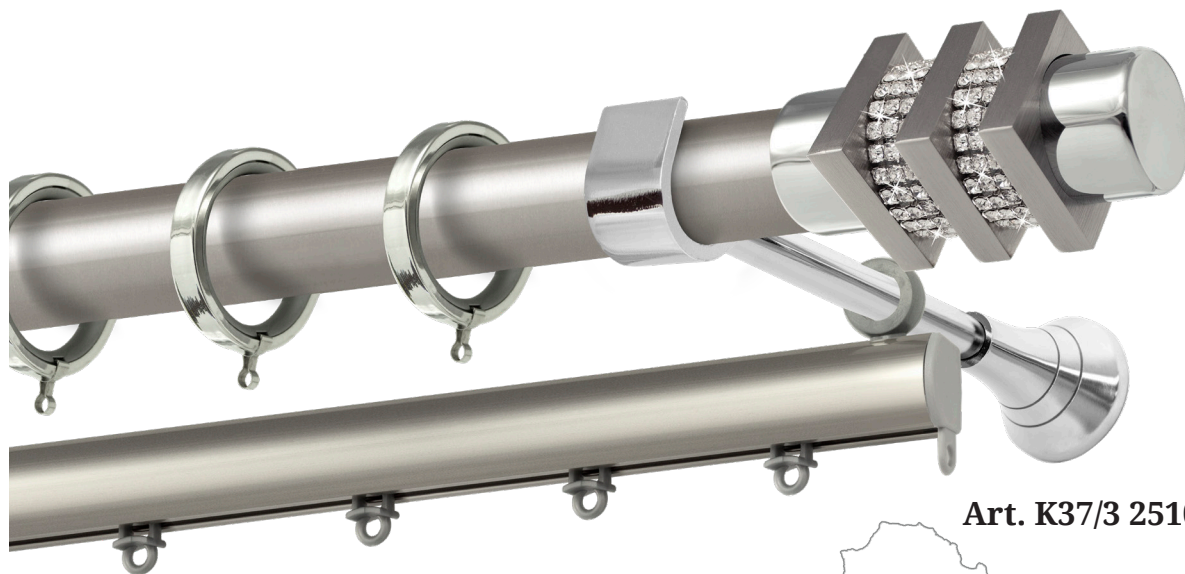

Art. K37/3 2510-18



Σκιάθος



Art. K38 2510



Αλόνησος

ΚΩΔ. / COD.		140	160	180	200	220	250	300	340	ΑΚΡΟ FINAL
K37/3 2510-18	Μονό/ Single	116,63	119,66	122,69	125,73	128,76	133,30	149,18	155,24	39,41 € το 1 τεμ.
	Με Σιδηρόδρομο/ With Rail	130,62	135,05	139,48	143,92	150,52	155,07	176,20	185,33	30,63 € τα 8 τεμ.
	Με 2 ^η Βέργα/ With 2nd Rod	162,16	167,94	173,72	179,49	185,27	193,94	224,97	236,52	
K38 2510	Μονό/ Single	53,94	56,46	58,97	61,49	64,01	67,78	81,94	86,97	10,30 € το 1 τεμ.
	Με Σιδηρόδρομο/ With Rail	67,93	71,84	75,76	79,68	85,77	89,55	108,97	117,06	9,01 € τα 8 τεμ.
	Με 2 ^η Βέργα/ With 2nd Rod	89,00	93,75	98,50	103,25	107,99	115,12	142,00	151,49	

*Στις τιμές δεν συμπεριλαμβάνεται Φ.Π.Α. / Prices do not include VAT

ΔΙΑΘΕΣΙΜΑ ΣΤΗΡΙΓΜΑΤΑ Φ25

ΚΩΔ.	1 ΤΕΜΑΧΙΟ		ΣΥΕΚ.10 ΤΕΜΑΧΙΩΝ	
	ΝΙΚΕΛ ΜΑΤ	ΧΡΩΜΙΟ	ΝΙΚΕΛ ΜΑΤ	ΧΡΩΜΙΟ
010-25 (O)	7,87	7,87	6,72	6,72
010-25 (A)	8,29	8,29	7,01	7,01
010-25 (B)	10,15	10,15	8,87	8,87
010-25 (T)	11,78	13,16	9,15	10,30



Κουρτινόβερρες Σετ Φ25 Νίκελ Ματ
Curtains Rods Set Φ25 Nickel Mat

Elite Home®

Design & quality

Επιλογή στριφτής σωλήνας σε όλα τα Σετ Φ25 του καταλόγου, επιβαρύνετε με 8% πάνω στις τιμές σε μονή και διπλή βέργα. Στα σέτ με σιδηρόδρομο, προσθέτουμε την διαφορά που προκύπτει στο μονό σέτ μεταξύ απλής και στριφτής σωλήνας.



Art. K39 2510



Art. K39 2510-18



Κάλυμνος



Κρήτη

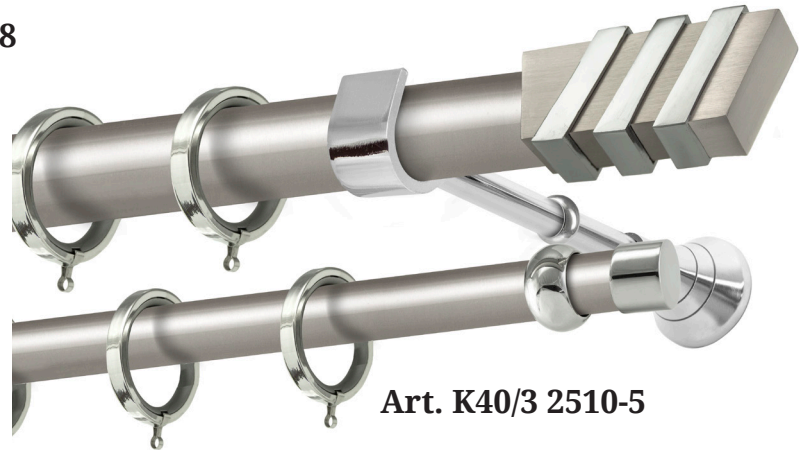

Art. K40/3 2510-5

ΚΩΔ. / COD.		140	160	180	200	220	250	300	340	ΑΚΡΟ FINAL
K39 2510	Μονό/ Single	72,47	75,28	78,08	80,88	83,68	87,89	102,76	108,37	18,56 € το 1 τεμ.
	Με Σιδηρόδρομο/ With Rail	86,46	90,66	94,87	99,07	105,45	109,65	129,79	138,45	15,44 € τα 8 τεμ.
	Με 2 ^η Βέργα/ With 2nd Rod	116,40	121,72	127,04	132,36	137,68	145,66	175,12	185,76	
K39 2510-18	Μονό/ Single	81,40	84,20	87,00	89,80	92,61	96,81	111,68	117,29	23,02 € το 1 τεμ.
	Με Σιδηρόδρομο/ With Rail	95,38	99,59	103,79	107,99	114,37	118,58	138,71	147,38	19,19 € τα 8 τεμ.
	Με 2 ^η Βέργα/ With 2nd Rod	125,33	130,64	135,96	141,28	146,60	154,58	184,04	194,68	
K40/3 2510-5	Μονό/ Single	87,29	90,32	93,35	96,38	99,41	103,96	119,83	125,90	24,74 € το 1 τεμ.
	Με Σιδηρόδρομο/ With Rail	101,27	105,71	110,14	114,57	121,18	125,73	146,86	155,98	20,62 € τα 8 τεμ.
	Με 2 ^η Βέργα/ With 2nd Rod	132,82	138,60	144,37	150,15	155,93	164,59	195,62	207,18	

*Τα Σετ πάνω από 2.50m, συμπεριλαμβάνουν 3ο στήριγμα./ The Sets up 2.50m, including 3rd bracket.

*Για επιλογή διαφορετικού κρίκου, δείτε στα εξαρτήματα σελ. J7/ To select a different ring, see accessories on page J7

*Στις τιμές δεν συμπεριλαμβάνεται Φ.Π.Α. / Prices do not include VAT

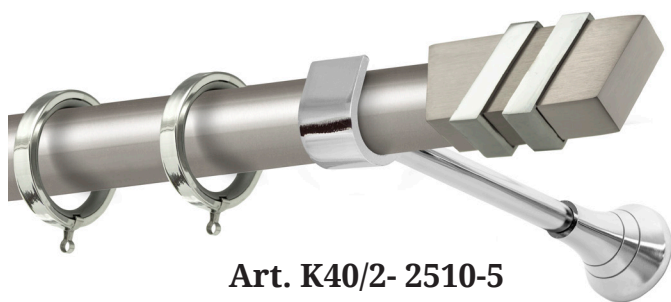

Art. K40/2- 2510-5

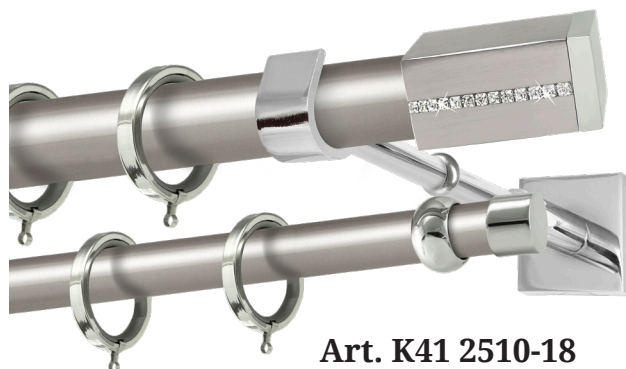

Art. K41 2510-18

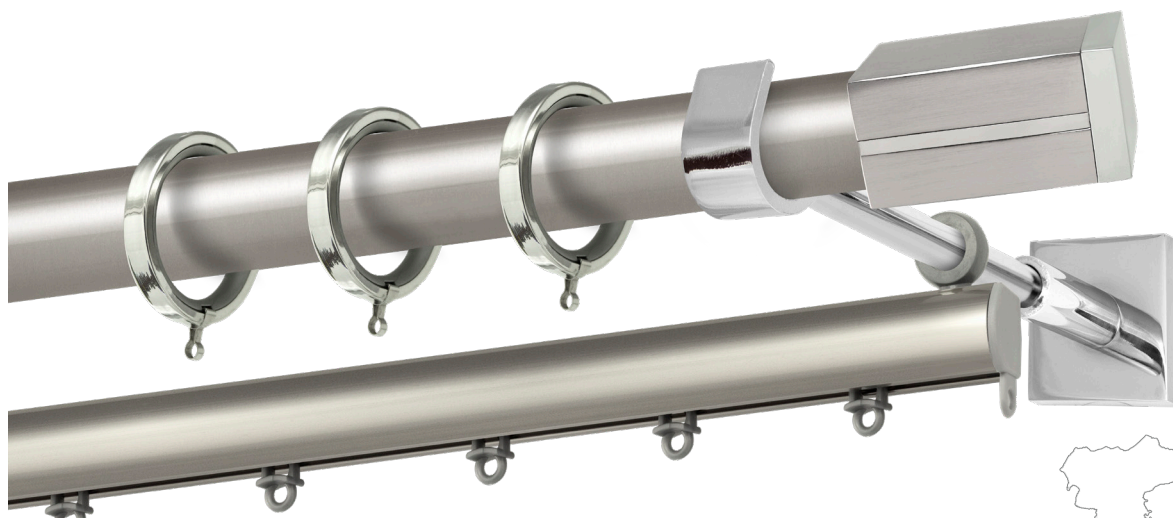

Art. K41- 2510-5



ΚΩΔ. / cod.		140	160	180	200	220	250	300	340	ΑΚΡΟ FINAL
K40/2- 2510-5	Μονό/ Single	80,42	83,45	86,49	89,52	92,55	97,10	112,97	119,03	21,31 € το 1 τεμ.
	Με Σιδηρόδρομο/ With Rail	94,41	98,84	103,27	107,71	114,31	118,86	140,00	149,12	17,73 € τα 8 τεμ.
	Με 2 ^η Βέργα/ With 2nd Rod	125,95	131,73	137,51	143,29	149,06	157,73	188,76	200,31	
K41 2510-18	Μονό/ Single	84,66	87,69	90,72	93,75	96,78	101,33	122,06	128,13	18,56 € το 1 τεμ.
	Με Σιδηρόδρομο/ With Rail	98,64	103,07	107,51	111,94	118,55	123,09	149,09	158,22	15,44 € τα 8 τεμ.
	Με 2 ^η Βέργα/ With 2nd Rod	130,19	135,96	141,74	147,52	153,30	161,96	197,85	209,41	
K41- 2510-5	Μονό/ Single	80,54	83,57	86,60	89,63	92,66	97,21	117,95	124,01	16,50 € το 1 τεμ.
	Με Σιδηρόδρομο/ With Rail	94,52	98,96	103,39	107,82	114,43	118,98	144,97	154,10	13,73 € τα 8 τεμ.
	Με 2 ^η Βέργα/ With 2nd Rod	126,07	131,85	137,62	143,40	149,18	157,84	193,74	205,29	

*Στις τιμές δεν συμπεριλαμβάνεται Φ.Π.Α. / Prices do not include VAT

ΔΙΑΘΕΣΙΜΑ ΣΤΗΡΙΓΜΑΤΑ Φ25

ΚΩΔ.	1 ΤΕΜΑΧΙΟ		ΣΥΣΚ.10 ΤΕΜΑΧΙΩΝ	
	ΝΙΚΕΛ ΜΑΤ	ΧΡΩΜΙΟ	ΝΙΚΕΛ ΜΑΤ	ΧΡΩΜΙΟ
010-25 (O)	7,87	7,87	6,72	6,72
010-25 (A)	8,29	8,29	7,01	7,01
010-25 (B)	10,15	10,15	8,87	8,87
010-25 (T)	11,78	13,16	9,15	10,30





Επιλογή στριφτής σωλήνας σε όλα τα Σετ Φ25 του καταλόγου, επιβαρύνετε με 8% πάνω στις τιμές σε μονή και διπλή βέργα. Στα σέτ με σιδηρόδρομο, προσθέτουμε την διαφορά που προκύπτει στο μονό σέτ μεταξύ απλής και στριφτής σωλήνας.



Art. K42 2510



Art. K43 2510

Κεφαλονιά



Ζάκυνθος

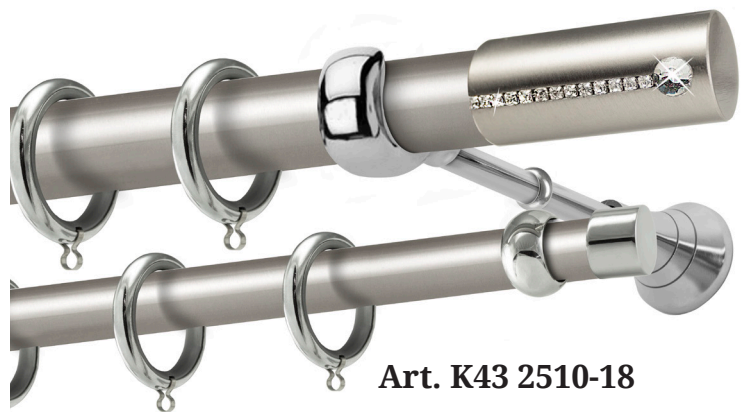

Art. K43 2510-18

ΚΩΔ. / COD.		140	160	180	200	220	250	300	340	ΑΚΡΟ FINAL
K42 2510	Μονό/ Single	62,92	65,44	67,95	70,47	72,99	76,76	90,92	95,95	14,79 € το 1 τεμ.
	Με Σιδηρόδρομο/ With Rail	76,91	80,82	84,74	88,66	94,75	98,53	117,95	126,04	12,30 € τα 8 τεμ.
	Με 2 ^η Βέργα/ With 2nd Rod	97,98	102,73	107,48	112,23	116,97	124,10	150,98	160,47	
K43 2510	Μονό/ Single	63,55	66,35	69,15	71,96	74,76	78,96	93,84	99,44	14,10 € το 1 τεμ.
	Με Σιδηρόδρομο/ With Rail	77,53	81,74	85,94	90,15	96,53	100,73	120,86	129,53	11,73 € τα 8 τεμ.
	Με 2 ^η Βέργα/ With 2nd Rod	107,48	112,80	118,12	123,44	128,76	136,74	166,19	176,83	
K43 2510-18	Μονό/ Single	68,35	71,16	73,96	76,76	79,57	83,77	98,64	104,25	16,50 € το 1 τεμ.
	Με Σιδηρόδρομο/ With Rail	82,34	86,54	90,75	94,95	101,33	105,53	125,67	134,33	13,73 € τα 8 τεμ.
	Με 2 ^η Βέργα/ With 2nd Rod	112,28	117,60	122,92	128,24	133,56	141,54	171,00	181,64	

*Τα Σετ πάνω από 2.50m, συμπεριλαμβάνουν 3ο στήριγμα./ The Sets up 2.50m, including 3rd bracket.

*Για επιλογή διαφορετικού κρίκου, δείτε στα εξαρτήματα σελ. J7/ To select a different ring, see accessories on page J7

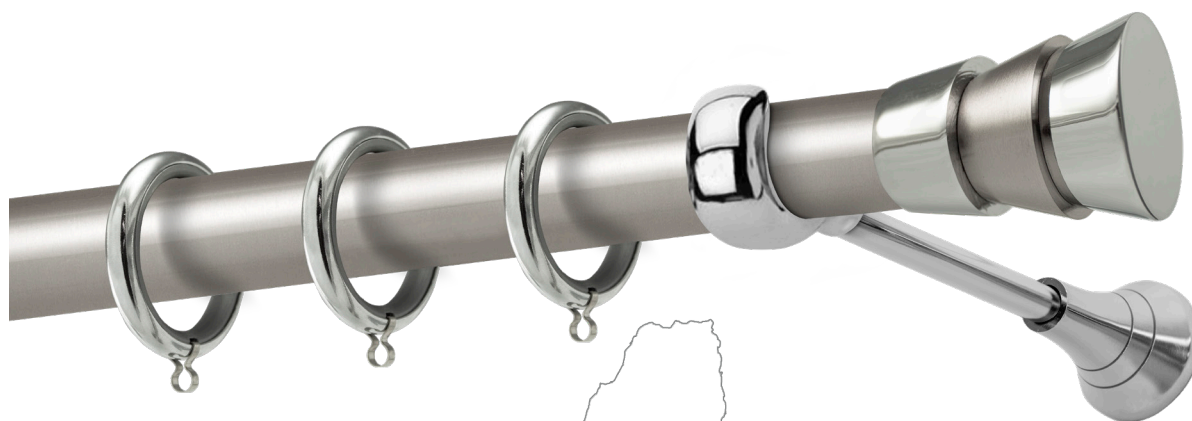

Art. K44 2510

Λευκάδα

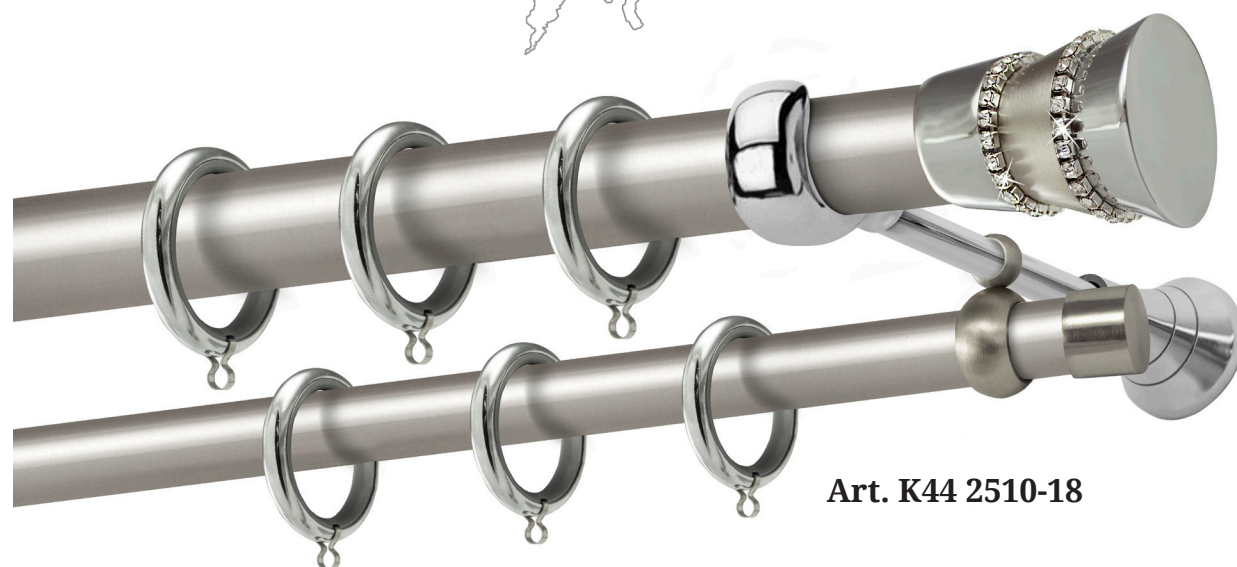

Art. K44 2510-18

ΚΩΔ. / COD.		140	160	180	200	220	250	300	340	ΑΚΡΟ FINAL
K44 2510	Μονό/ Single	59,43	62,23	65,04	67,84	70,64	74,85	89,72	95,32	12,04 € το 1 τεμ.
	Με Σιδηρόδρομο/ With Rail	73,42	77,62	81,82	86,03	92,41	96,61	116,75	125,41	10,01 € τα 8 τεμ.
	Με 2 ^η Βέργα/ With 2nd Rod	103,36	108,68	114,00	119,32	124,64	132,62	162,08	172,72	10,01 € τα 8 τεμ.
K44 2510-18	Μονό/ Single	66,29	69,10	71,90	74,70	77,51	81,71	96,58	102,19	15,47 € το 1 τεμ.
	Με Σιδηρόδρομο/ With Rail	80,28	84,48	88,69	92,89	99,27	103,47	123,61	132,28	12,87 € τα 8 τεμ.
	Με 2 ^η Βέργα/ With 2nd Rod	110,22	115,54	120,86	126,18	131,50	139,48	168,94	179,58	12,87 € τα 8 τεμ.

*Στις τιμές δεν συμπεριλαμβάνεται Φ.Π.Α. / Prices do not include VAT

ΔΙΑΘΕΣΙΜΑ ΣΤΗΡΙΓΜΑΤΑ Φ25

ΚΩΔ.	1 ΤΕΜΑΧΙΟ		ΣΥΕΚ.10 ΤΕΜΑΧΙΩΝ	
	ΝΙΚΕΛ ΜΑΤ	ΧΡΩΜΙΟ	ΝΙΚΕΛ ΜΑΤ	ΧΡΩΜΙΟ
010-25 (O)	7,87	7,87	6,72	6,72
010-25 (A)	8,29	8,29	7,01	7,01
010-25 (B)	10,15	10,15	8,87	8,87
010-25 (T)	11,78	13,16	9,15	10,30



Επιλογή στριφτής σωλήνας σε όλα τα Σετ Φ25 του καταλόγου, επιβαρύνετε με 8% πάνω στις τιμές σε μονή και διπλή βέργα. Στα σέτ με σιδηρόδρομο, προσθέτουμε την διαφορά που προκύπτει στο μονό σέτ μεταξύ απλής και στριφτής σωλήνας.



Art. K45 2510



Art. K45 2510-18



Αμοργός



Λέρος

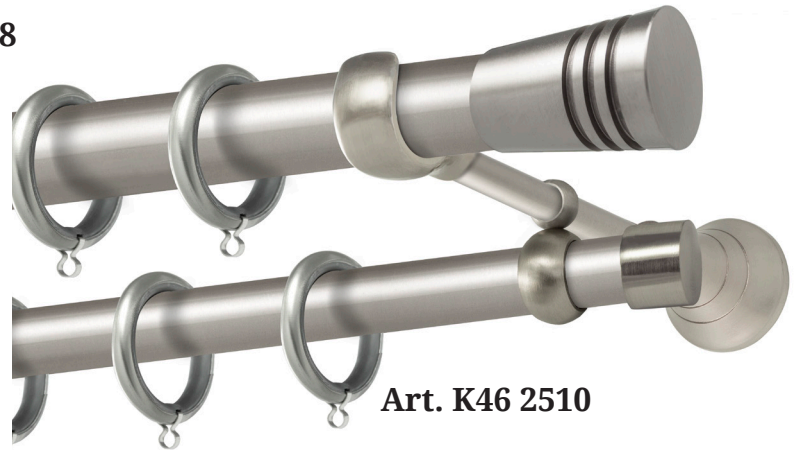

Art. K46 2510

ΚΩΔ. / COD.		140	160	180	200	220	250	300	340	ΑΚΡΟ FINAL
K45 2510	Μονό/ Single	60,40	63,21	66,01	68,81	71,61	75,82	90,69	96,30	12,53 € το 1 τεμ.
	Με Σιδηρόδρομο/ With Rail	74,39	78,59	82,80	87,00	93,38	97,58	117,72	126,38	9,72 € τα 8 τεμ.
	Με 2 ^η Βέργα/ With 2nd Rod	104,33	109,65	114,97	120,29	125,61	133,59	163,05	173,69	
K45 2510-18	Μονό/ Single	73,73	76,53	79,34	82,14	84,94	89,15	104,02	109,62	19,19 € το 1 τεμ.
	Με Σιδηρόδρομο/ With Rail	87,72	91,92	96,12	100,33	106,71	110,91	131,05	139,71	14,90 € τα 8 τεμ.
	Με 2 ^η Βέργα/ With 2nd Rod	117,66	122,98	128,30	133,62	138,94	146,92	176,38	187,02	
K46 2510	Μονό/ Single	64,29	66,81	69,33	71,84	74,36	78,14	92,29	97,33	15,47 € το 1 τεμ.
	Με Σιδηρόδρομο/ With Rail	78,28	82,20	86,11	90,03	96,12	99,90	119,32	127,41	12,90 € τα 8 τεμ.
	Με 2 ^η Βέργα/ With 2nd Rod	99,36	104,10	108,85	113,60	118,35	125,47	152,35	161,85	

*Τα Σετ πάνω απο 2.50m, συμπεριλαμβάνουν 3ο στήριγμα./ The Sets up 2.50m, including 3rd bracket.

*Για επιλογή διαφορετικού κρίκου, δείτε στα εξαρτήματα σελ. J7/ To select a different ring, see accessories on page J7

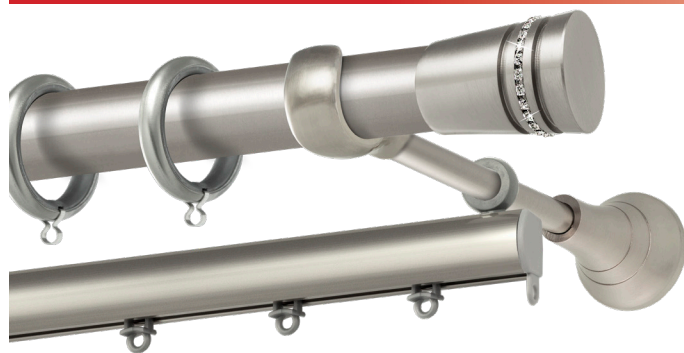

Art. K46 2510-18

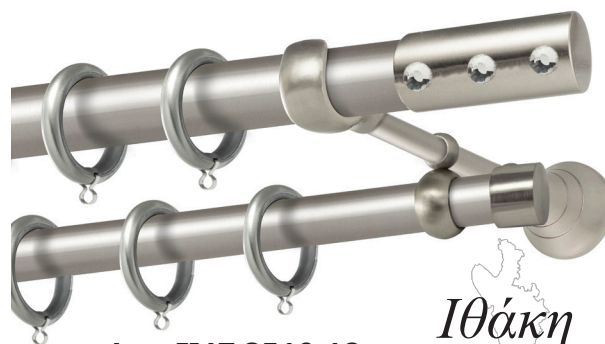

Art. K47 2510-18

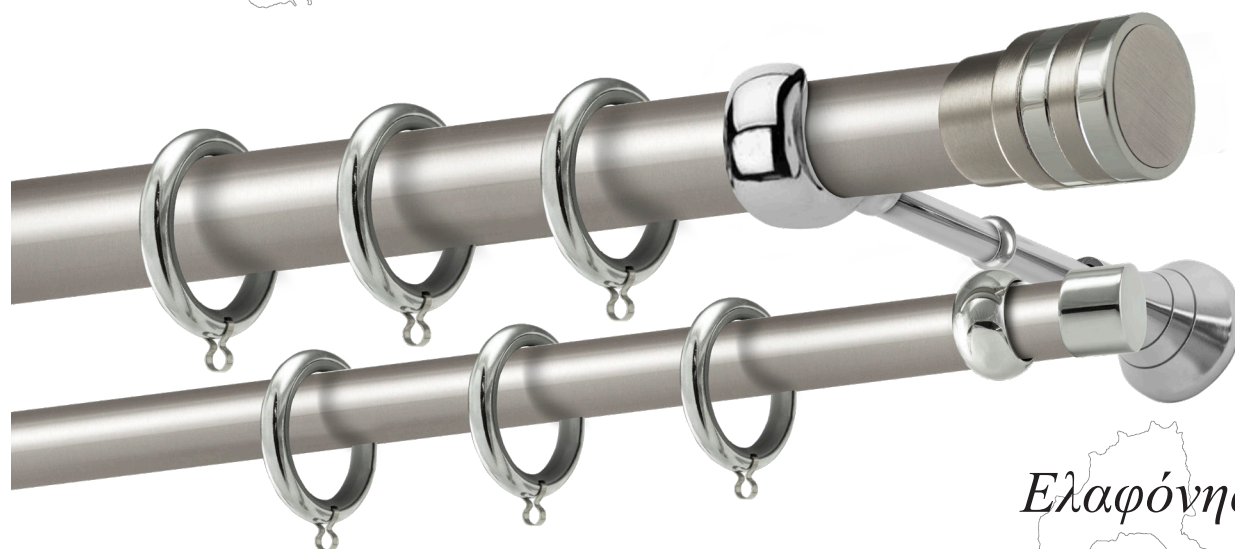

Art. K49 2510

ΚΩΔ. / cod.		140	160	180	200	220	250	300	340	ΑΚΡΟ FINAL
K46 2510-18	Μονό/ Single	75,96	78,48	81,00	83,51	86,03	89,80	103,96	108,99	21,31 € το 1 τεμ.
	Με Σιδηρόδρομο/ With Rail	89,95	93,87	97,78	101,70	107,79	111,57	130,99	139,08	17,76 € τα 8 τεμ.
	Με 2 ^η Βέργα/ With 2nd Rod	111,03	115,77	120,52	125,27	130,02	137,14	164,02	173,52	
K47 2510-18	Μονό/ Single	66,35	68,87	71,39	73,90	76,42	80,19	94,35	99,39	16,50 € το 1 τεμ.
	Με Σιδηρόδρομο/ With Rail	80,34	84,26	88,17	92,09	98,18	101,96	121,38	129,47	13,73 € τα 8 τεμ.
	Με 2 ^η Βέργα/ With 2nd Rod	101,42	106,16	110,91	115,66	120,41	127,53	154,41	163,91	
K49 2510	Μονό/ Single	59,37	62,18	64,98	67,78	70,58	74,79	89,66	95,27	12,01 € το 1 τεμ.
	Με Σιδηρόδρομο/ With Rail	73,36	77,56	81,77	85,97	92,35	96,55	116,69	125,35	10,01 € τα 8 τεμ.
	Με 2 ^η Βέργα/ With 2nd Rod	103,30	108,62	113,94	119,26	124,58	132,56	162,02	172,66	

*Στις τιμές δεν συμπεριλαμβάνεται Φ.Π.Α. / Prices do not include VAT

ΔΙΑΘΕΣΙΜΑ ΣΤΗΡΙΓΜΑΤΑ Φ25

ΚΩΔ.	1 ΤΕΜΑΧΙΟ		ΣΥΣΚ.10 ΤΕΜΑΧΙΩΝ	
	ΝΙΚΕΛ ΜΑΤ	ΧΡΩΜΙΟ	ΝΙΚΕΛ ΜΑΤ	ΧΡΩΜΙΟ
010-25 (O)	7,87	7,87	6,72	6,72
010-25 (A)	8,29	8,29	7,01	7,01
010-25 (B)	10,15	10,15	8,87	8,87
010-25 (T)	11,78	13,16	9,15	10,30



Επιλογή στριφτής σωλήνας σε όλα τα Σετ Φ25 του καταλόγου, επιβαρύνετε με 8% πάνω στις τιμές σε μονή και διπλή βέργα. Στα σέτ με σιδηρόδρομο, προσθέτουμε την διαφορά που προκύπτει στο μονό σέτ μεταξύ απλής και στριφτής σωλήνας.



Art. K50 2510



Art. K52 2510



Σκίρος



Χάλκη



Art. K52 2510-18

ΚΩΔ. / COD.		140	160	180	200	220	250	300	340	ΑΚΡΟ FINAL
K50 2510	Μονό/ Single	73,10	75,90	78,71	81,51	84,31	88,52	103,39	108,99	18,88 € το 1 τεμ.
	Με Σιδηρόδρομο/ With Rail	87,09	91,29	95,50	99,70	106,08	110,28	130,42	139,08	15,73 € τα 8 τεμ.
	Με 2 ^η Βέργα/ With 2nd Rod	117,03	122,35	127,67	132,99	138,31	146,29	175,75	186,39	
K52 2510	Μονό/ Single	48,73	51,54	54,34	57,14	59,95	64,15	79,02	84,63	6,69 € το 1 τεμ.
	Με Σιδηρόδρομο/ With Rail	62,72	66,92	71,13	75,33	81,71	85,91	106,05	114,71	5,58 € τα 8 τεμ.
	Με 2 ^η Βέργα/ With 2nd Rod	92,66	97,98	103,30	108,62	113,94	121,92	151,38	162,02	
K52 2510-18	Μονό/ Single	58,23	61,03	63,84	66,64	69,44	73,65	88,52	94,12	11,44 € το 1 τεμ.
	Με Σιδηρόδρομο/ With Rail	72,22	76,42	80,62	84,83	91,21	95,41	115,54	124,21	10,01 € τα 8 τεμ.
	Με 2 ^η Βέργα/ With 2nd Rod	102,16	107,48	112,80	118,12	123,44	131,42	160,88	171,51	

*Τα Σετ πάνω απο 2.50m, συμπεριλαμβάνουν 3ο στήριγμα./ The Sets up 2.50m, including 3rd bracket.

*Για επιλογή διαφορετικού κρίκου, δείτε στα εξαρτήματα σελ. J7/ To select a different ring, see accessories on page J7

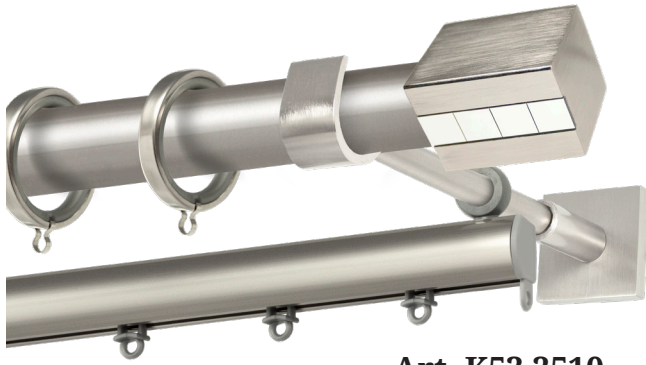

Art. K53 2510



Art. K53 2510-18



Αγαθονήσι

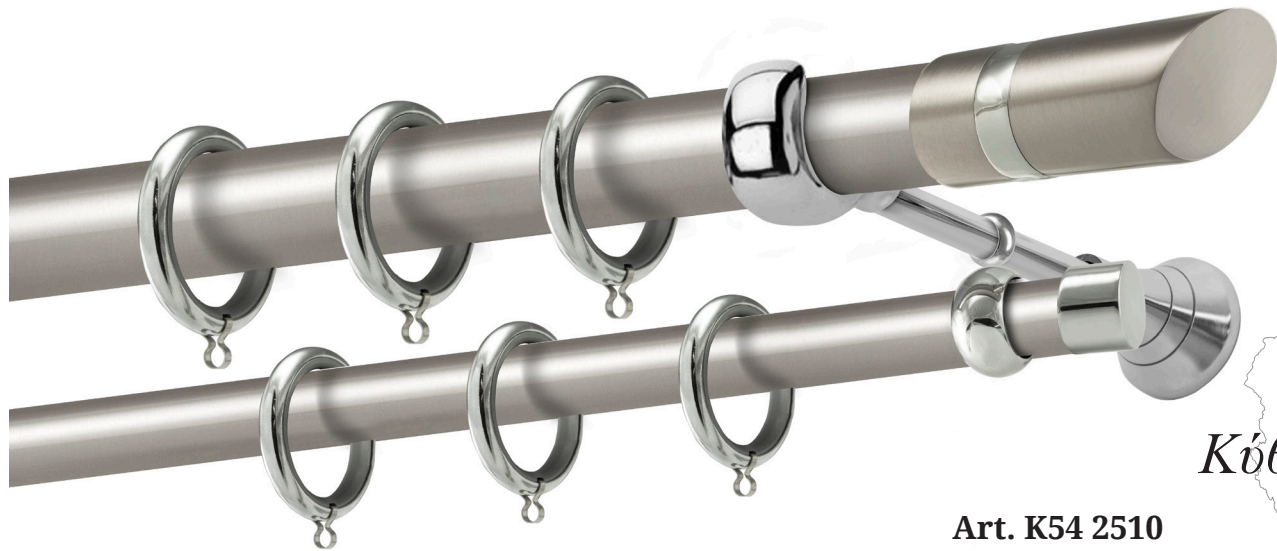

Art. K54 2510



Κύθηρα

ΚΩΔ. / COD.		140	160	180	200	220	250	300	340	ΑΚΡΟ FINAL
K53 2510	Μονό/ Single	68,98	72,01	75,05	78,08	81,11	85,66	106,39	112,46	10,73 € το 1 τεμ.
	Με Σιδηρόδρομο/ With Rail	82,97	87,40	91,83	96,27	102,87	107,42	133,42	142,54	9,38 € τα 8 τεμ.
	Με 2 ^η Βέργα/ With 2nd Rod	114,51	120,29	126,07	131,85	137,62	146,29	182,18	193,74	
K53 2510-18	Μονό/ Single	75,56	78,59	81,62	84,66	87,69	92,24	112,97	119,03	14,01 € το 1 τεμ.
	Με Σιδηρόδρομο/ With Rail	89,55	93,98	98,41	102,85	109,45	114,00	140,00	149,12	12,24 € τα 8 τεμ.
	Με 2 ^η Βέργα/ With 2nd Rod	121,09	126,87	132,65	138,42	144,20	152,87	188,76	200,31	
K54 2510	Μονό/ Single	64,86	67,67	70,47	73,27	76,08	80,28	95,15	100,76	14,76 € το 1 τεμ.
	Με Σιδηρόδρομο/ With Rail	78,85	83,05	87,26	91,46	97,84	102,04	122,18	130,85	12,87 € τα 8 τεμ.
	Με 2 ^η Βέργα/ With 2nd Rod	108,79	114,11	119,43	124,75	130,07	138,05	167,51	178,15	

*Στις τιμές δεν συμπεριλαμβάνεται Φ.Π.Α. / Prices do not include VAT

ΔΙΑΘΕΣΙΜΑ ΣΤΗΡΙΓΜΑΤΑ Φ25

ΚΩΔ.	1 ΤΕΜΑΧΙΟ		ΣΥΓΚ.10 ΤΕΜΑΧΙΩΝ	
	ΝΙΚΕΛ ΜΑΤ	ΧΡΩΜΙΟ	ΝΙΚΕΛ ΜΑΤ	ΧΡΩΜΙΟ
010-25 (O)	7,87	7,87	6,72	6,72
010-25 (A)	8,29	8,29	7,01	7,01
010-25 (B)	10,15	10,15	8,87	8,87
010-25 (T)	11,78	13,16	9,15	10,30



A21

Επιλογή στριφτής σωλήνας σε όλα τα Σετ Φ25 του καταλόγου, επιβαρύνετε με 8% πάνω στις τιμές σε μονή και διπλή βέργα. Στα σέτ με σιδηρόδρομο, προσθέτουμε την διαφορά που προκύπτει στο μονό σέτ μεταξύ απλής και στριφτής σωλήνας.

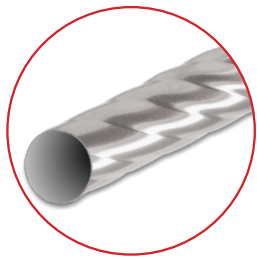

Αντίπαρος

Art. K55 2510

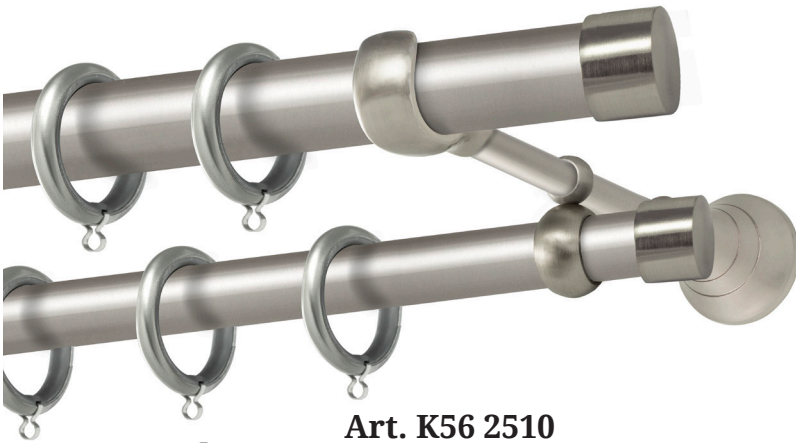

Ανδρος

Art. K56 2510



Πόρος

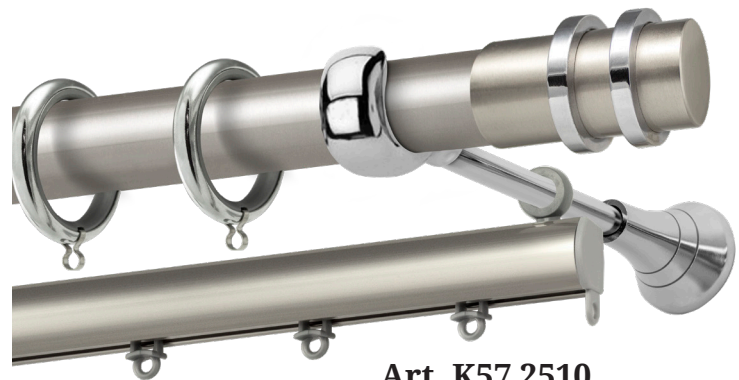

Art. K57 2510

ΚΩΔ. / COD.		140	160	180	200	220	250	300	340	ΑΚΡΟ FINAL
K55 2510	Μονό/ Single	64,86	67,67	70,47	73,27	76,08	80,28	95,15	100,76	14,76 € το 1 τεμ.
	Με Σιδηρόδρομο/ With Rail	78,85	83,05	87,26	91,46	97,84	102,04	122,18	130,85	12,87 € τα 8 τεμ.
	Με 2 ^η Βέργα/ With 2nd Rod	108,79	114,11	119,43	124,75	130,07	138,05	167,51	178,15	
K56 2510	Μονό/ Single	43,64	46,16	48,68	51,19	53,71	57,49	71,64	76,68	5,15 € το 1 τεμ.
	Με Σιδηρόδρομο/ With Rail	57,63	61,55	65,47	69,38	75,48	79,25	98,67	106,76	4,58 € τα 8 τεμ.
	Με 2 ^η Βέργα/ With 2nd Rod	78,71	83,45	88,20	92,95	97,70	104,82	131,70	141,20	
K57 2510	Μονό/ Single	61,49	64,29	67,10	69,90	72,70	76,91	91,78	97,38	13,07 € το 1 τεμ.
	Με Σιδηρόδρομο/ With Rail	75,48	79,68	83,88	88,09	94,47	98,67	118,80	127,47	10,87 € τα 8 τεμ.
	Με 2 ^η Βέργα/ With 2nd Rod	105,42	110,74	116,06	121,38	126,70	134,68	164,14	174,77	

*Τα Σετ πάνω απο 2.50m, συμπεριλαμβάνουν 3ο στήριγμα./ The Sets up 2.50m, including 3rd bracket.

*Για επιλογή διαφορετικού κρίκου, δείτε στα εξαρτήματα σελ. J7/ To select a different ring, see accessories on page J7



Art. K58 2510

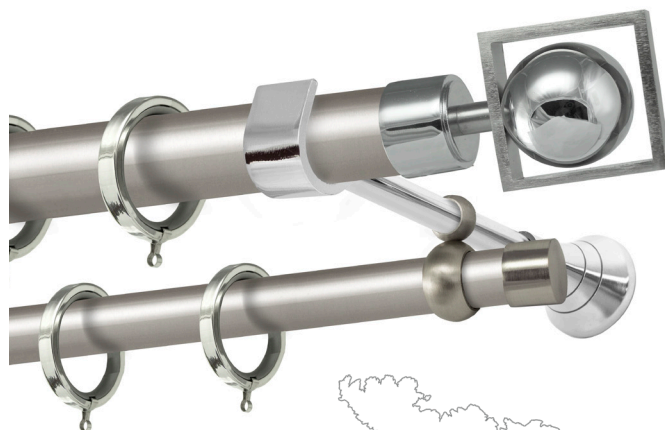

Art. K59 2510

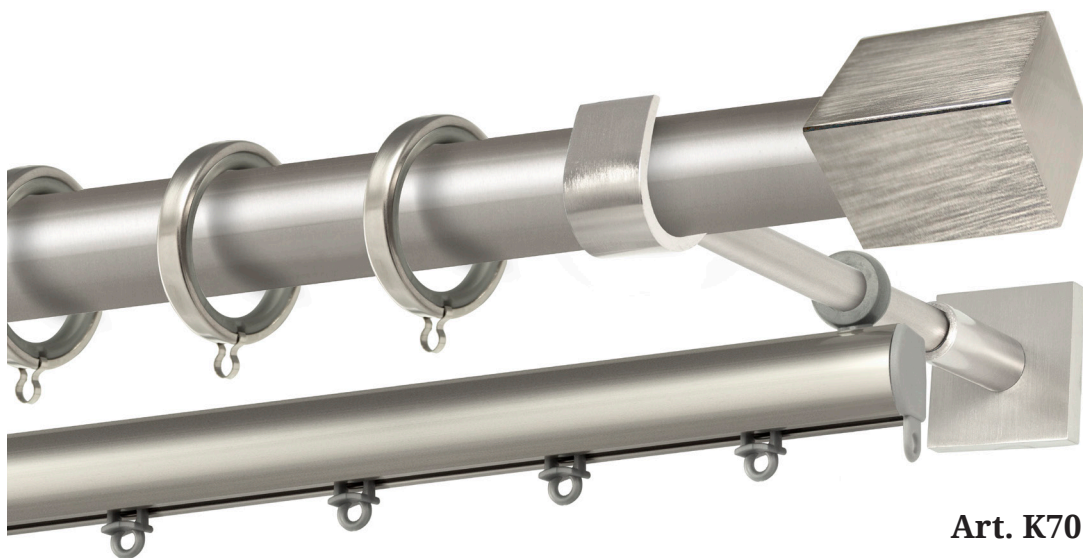

Art. K70 2510



ΚΩΔ. / COD.		140	160	180	200	220	250	300	340	ΑΚΡΟ FINAL
K58 2510	Μονό/ Single	64,58	67,38	70,18	72,99	75,79	79,99	94,87	100,47	14,61 € το 1 τεμ.
	Με Σιδηρόδρομο/ With Rail	78,56	82,77	86,97	91,18	97,55	101,76	121,89	130,56	12,16 € τα 8 τεμ.
	Με 2 ^η Βέργα/ With 2nd Rod	108,51	113,83	119,15	124,47	129,79	137,77	167,22	177,86	
K59 2510	Μονό/ Single	73,96	76,76	79,57	82,37	85,17	89,38	104,25	109,85	19,31 € το 1 τεμ.
	Με Σιδηρόδρομο/ With Rail	87,95	92,15	96,35	100,56	106,94	111,14	131,27	139,94	16,87 € τα 8 τεμ.
	Με 2 ^η Βέργα/ With 2nd Rod	117,89	123,21	128,53	133,85	139,17	147,15	176,61	187,24	
K70 2510	Μονό/ Single	64,01	67,04	70,07	73,10	76,13	80,68	100,04	106,11	9,61 € το 1 τεμ.
	Με Σιδηρόδρομο/ With Rail	77,99	82,43	86,86	91,29	97,90	102,45	127,07	136,19	8,01 € τα 8 τεμ.
	Με 2 ^η Βέργα/ With 2nd Rod	102,67	108,45	114,23	120,01	125,78	134,45	167,82	179,38	

*Στις τιμές δεν συμπεριλαμβάνεται Φ.Π.Α. / Prices do not include VAT

ΔΙΑΘΕΣΙΜΑ ΣΤΗΡΙΓΜΑΤΑ Φ25

ΚΩΔ.	1 ΤΕΜΑΧΙΟ		ΣΥΕΚ.10 ΤΕΜΑΧΙΩΝ	
	ΝΙΚΕΛ ΜΑΤ	ΧΡΩΜΙΟ	ΝΙΚΕΛ ΜΑΤ	ΧΡΩΜΙΟ
010-25 (O)	7,87	7,87	6,72	6,72
010-25 (A)	8,29	8,29	7,01	7,01
010-25 (B)	10,15	10,15	8,87	8,87
010-25 (T)	11,78	13,16	9,15	10,30



Elite Home[®]

Design & quality

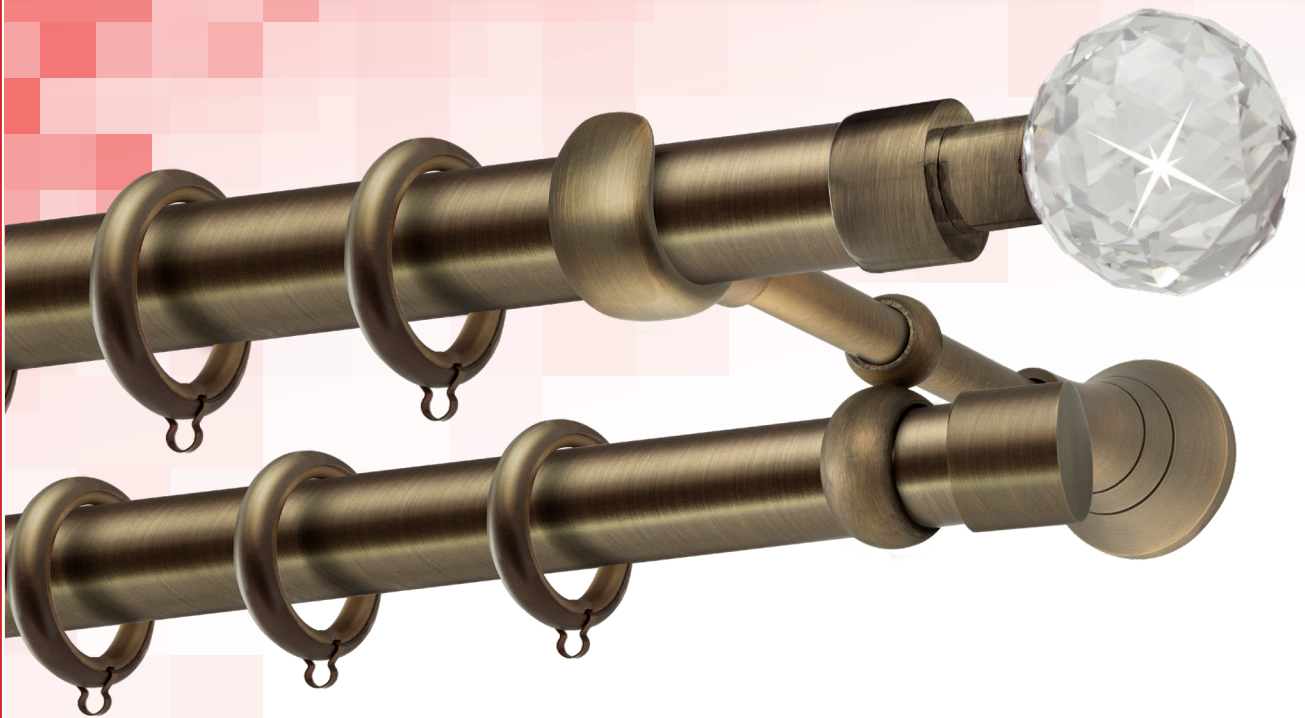

Κουρτινόβεργες Σετ Φ25

BRONZE

Curtains Rods Set Φ25 (Bronze)

Κουρτινόβεργες Σετ Φ25 Μπρονζέ
Curtains Rods Set Φ25 Bronze

Elite Home®

Design & quality

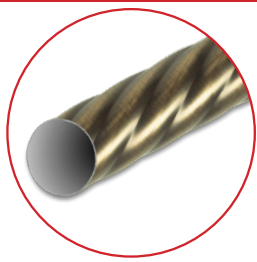

Επιλογή στριφτής σωλήνας σε όλα τα Σετ Φ25 του καταλόγου, επιβαρύνετε με 8% πάνω στις τιμές σε μονή και διπλή βέργα. Στα σέτ με σιδηρόδρομο, προσθέτουμε την διαφορά που προκύπτει στο μονό σέτ μεταξύ απλής και στριφτής σωλήνας.



Art. K20 2516-0



Art. K20 2516-18



Σαντορίνη



Πάρος

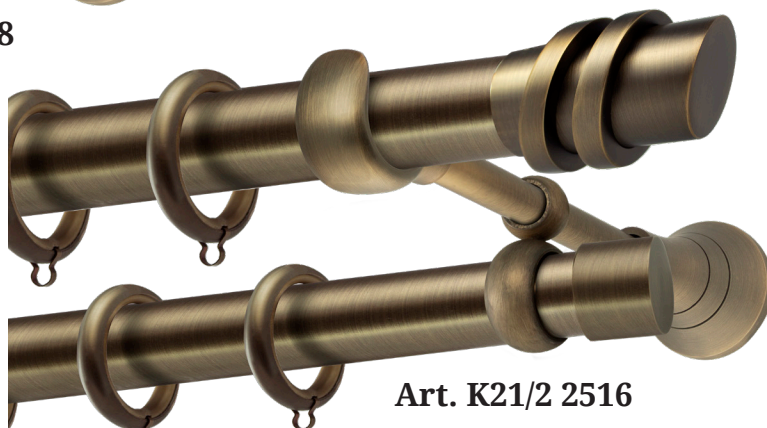

Art. K21/2 2516

ΚΩΔ. / COD.		160	200	250	300	320	400	ΑΚΡΟ FINAL
K20 2516-0	Μονό/ Single	79,22	82,51	91,69	114,71	125,84	132,42	11,87 € το 1 τεμ.
	Με Σιδηρόδρομο/ With Rail	95,18	101,27	114,03	142,60	156,79	167,34	9,87 € τα 8 τεμ.
	Με 2 ^η Βέργα/ With 2nd Rod	123,27	131,13	145,32	183,35	199,06	214,79	
K20 2516-18	Μονό/ Single	86,49	89,78	98,96	121,98	133,10	139,68	15,50 € το 1 τεμ.
	Με Σιδηρόδρομο/ With Rail	102,45	108,54	121,29	149,86	164,05	174,60	12,90 € τα 8 τεμ.
	Με 2 ^η Βέργα/ With 2nd Rod	130,53	138,40	152,58	190,62	206,32	222,05	
K21/2 2516	Μονό/ Single	88,49	91,78	100,96	123,98	135,11	141,68	16,50 € το 1 τεμ.
	Με Σιδηρόδρομο/ With Rail	104,45	110,54	123,29	151,87	166,05	176,61	13,73 € τα 8 τεμ.
	Με 2 ^η Βέργα/ With 2nd Rod	132,53	140,40	154,58	192,62	208,32	224,05	

*Τα Σετ πάνω απο 2.50m, συμπεριλαμβάνουν 3ο στήριγμα./ The Sets up 2.50m, including 3rd bracket.

*Για επιλογή διαφορετικού κρίκου, δείτε στα εξαρτήματα σελ.17/ To select a different ring, see accessories on page 17

*Στις τιμές δεν συμπεριλαμβάνεται Φ.Π.Α. / Prices do not include VAT



Art. K21/2 2516-18

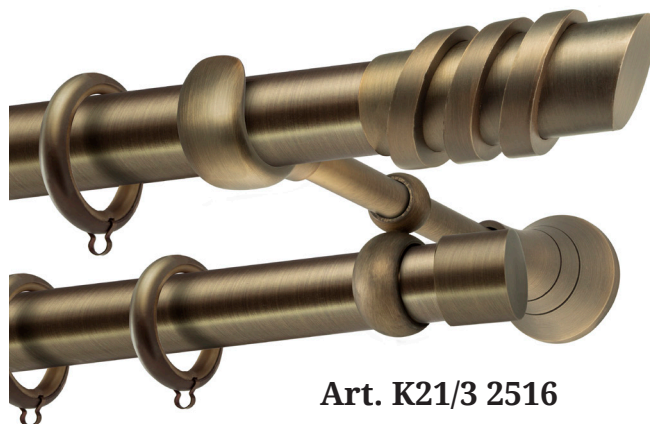

Art. K21/3 2516

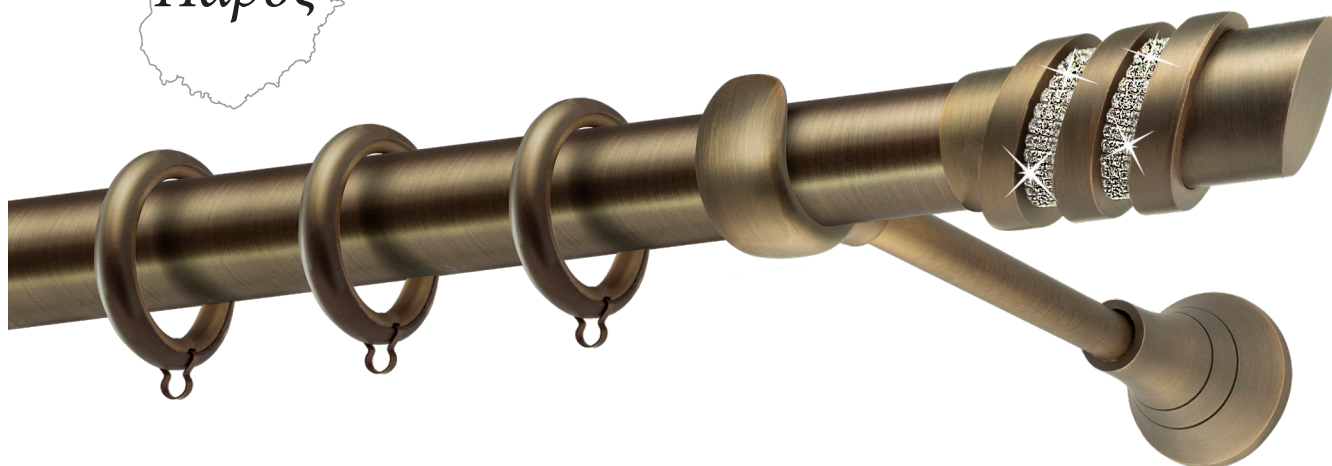

Art. K21/3 2516-18

ΚΩΔ. / COD.		160	200	250	300	320	400	ΑΚΡΟ FINAL
K21/2 2516-18	Μονό/ Single	108,45	111,74	120,92	143,94	155,07	161,65	26,48 € το 1 τεμ.
	Με Σιδηρόδρομο/ With Rail	124,41	130,50	143,26	171,83	186,01	196,57	22,05 € τα 8 τεμ.
	Με 2 ^η Βέργα/ With 2nd Rod	152,50	160,36	174,55	212,58	228,29	244,02	
K21/3 2516	Μονό/ Single	98,78	102,07	111,25	134,28	145,40	151,98	21,65 € το 1 τεμ.
	Με Σιδηρόδρομο/ With Rail	114,74	120,84	133,59	162,16	176,35	186,90	18,05 € τα 8 τεμ.
	Με 2 ^η Βέργα/ With 2nd Rod	142,83	150,69	164,88	202,92	218,62	234,35	
K21/3 2516-18	Μονό/ Single	127,04	130,33	139,51	162,53	173,66	180,24	35,78 € το 1 τεμ.
	Με Σιδηρόδρομο/ With Rail	143,00	149,09	161,85	190,42	204,60	215,16	26,05 € τα 8 τεμ.
	Με 2 ^η Βέργα/ With 2nd Rod	171,09	178,95	193,14	231,17	246,88	262,61	

*Στις τιμές δεν συμπεριλαμβάνεται Φ.Π.Α. / Prices do not include VAT

ΔΙΑΘΕΣΙΜΑ ΣΤΗΡΙΓΜΑΤΑ Φ25

ΚΩΔ.	1 ΤΕΜΑΧΙΟ	ΣΥΣΚ.10 ΤΕΜΑΧΙΩΝ
	ΜΠΡΟΝΖΕ (16)	ΜΠΡΟΝΖΕ (16)
010-25 (0)	13,16	11,58



Επιλογή στριφτής σωλήνας σε όλα τα Σετ Φ25 του καταλόγου, επιβαρύνετε με 8% πάνω στις τιμές σε μονή και διπλή βέργα. Στα σέτ με σιδηρόδρομο, προσθέτουμε την διαφορά που προκύπτει στο μονό σέτ μεταξύ απλής και στριφτής σωλήνας.

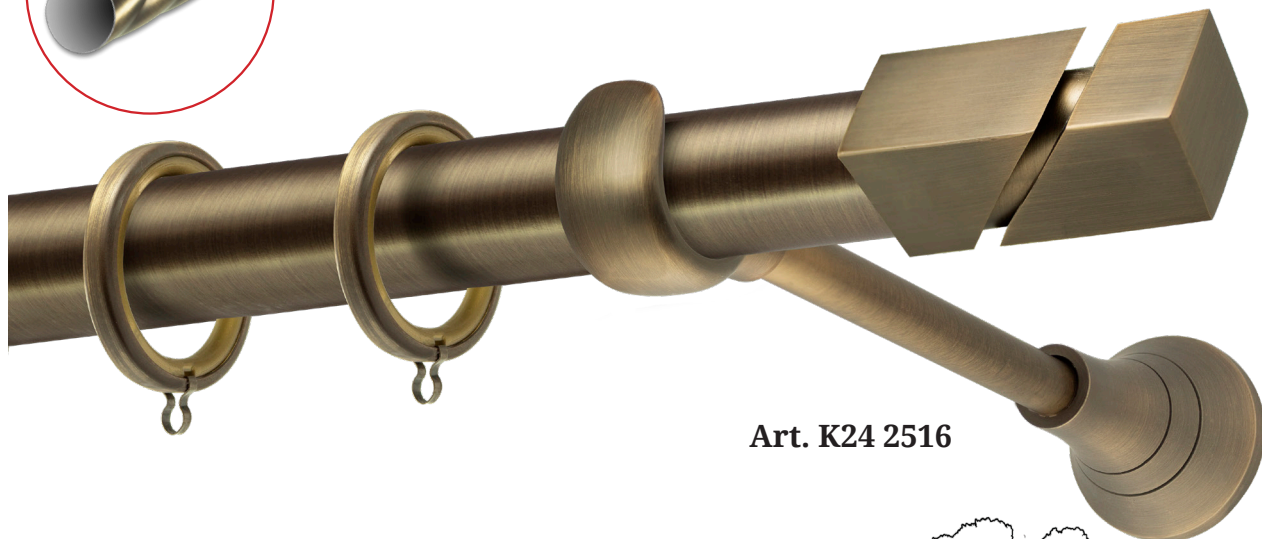
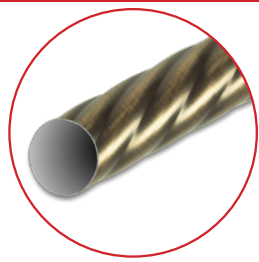

Art. K24 2516



Art. K26 2516



Μύκονος



Art. K29 2516

Σπέτσες

Ρόδος

ΚΩΔ. / COD.		160	200	250	300	320	400	ΑΚΡΟ FINAL
K24 2516	Μονό/ Single	92,03	96,81	107,85	132,73	144,60	154,15	15,30 € το 1 τεμ.
	Με Σιδηρόδρομο/ With Rail	107,99	115,57	130,19	160,62	175,55	189,07	12,73 € τα 8 τεμ.
	Με 2 ^η Βέργα/ With 2nd Rod	142,03	152,87	170,77	212,53	229,72	251,39	
K26 2516	Μονό/ Single	83,97	87,26	96,44	119,46	130,59	137,17	14,24 € το 1 τεμ.
	Με Σιδηρόδρομο/ With Rail	99,93	106,02	118,78	147,35	161,53	172,09	12,44 € τα 8 τεμ.
	Με 2 ^η Βέργα/ With 2nd Rod	128,01	135,88	150,06	188,10	203,80	219,53	
K29 2516	Μονό/ Single	79,51	82,80	91,98	115,00	126,13	132,70	12,01 € το 1 τεμ.
	Με Σιδηρόδρομο/ With Rail	95,47	101,56	114,31	142,89	157,07	167,62	9,98 € τα 8 τεμ.
	Με 2 ^η Βέργα/ With 2nd Rod	123,55	131,42	145,60	183,64	199,34	215,07	

*Τα Σετ πάνω απο 2.50m, συμπεριλαμβάνουν 3ο στήριγμα./ The Sets up 2.50m, including 3rd bracket.

*Για επιλογή διαφορετικού κρίκου, δείτε στα εξαρτήματα σελ.17/ To select a different ring, see accessories on page 17



Art. K29 2516-18

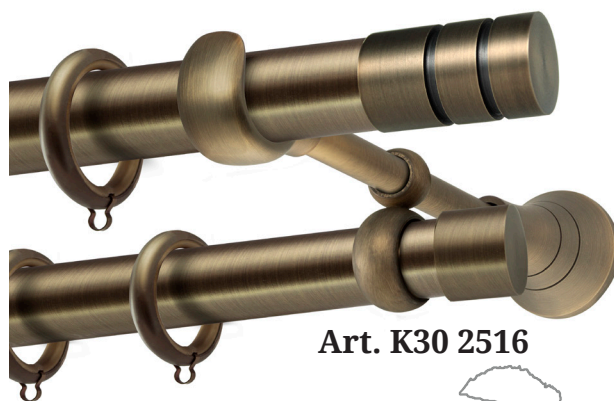

Art. K30 2516

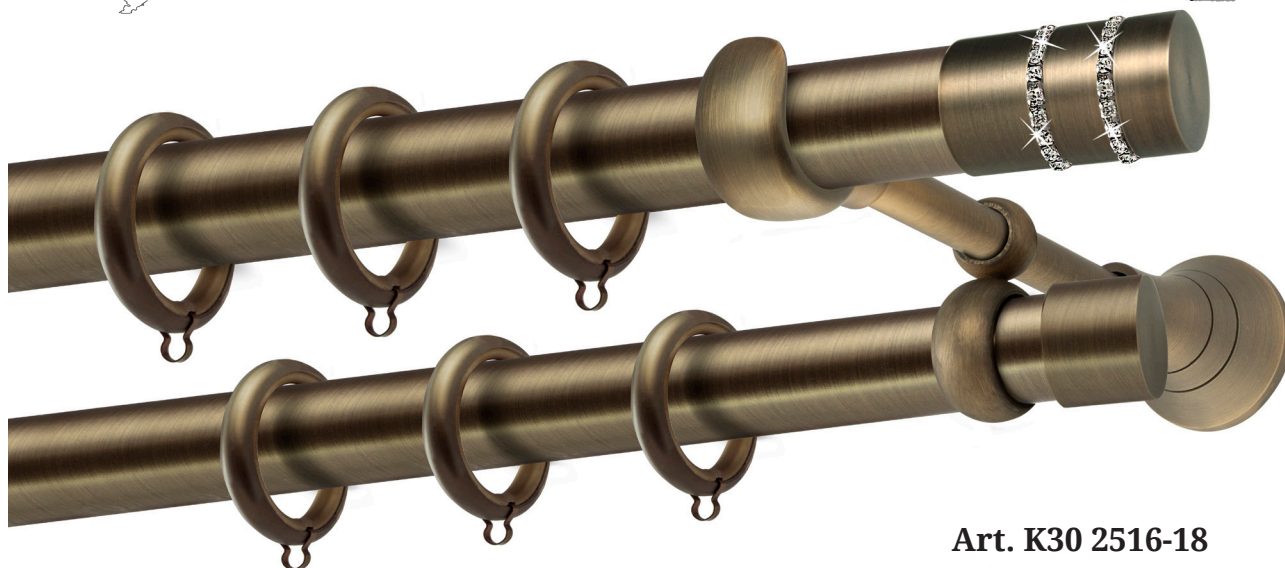

Art. K30 2516-18

ΚΩΔ. / COD.		160	200	250	300	320	400	ΑΚΡΟ FINAL
K29 2516-18	Μονό/ Single	96,61	99,90	109,08	132,10	143,23	149,81	20,56 € το 1 τεμ.
	Με Σιδηρόδρομο/ With Rail	112,57	118,66	131,42	159,99	174,17	184,73	
	Με 2 ^η Βέργα/ With 2nd Rod	140,65	148,52	162,71	200,74	216,44	232,17	17,13 € τα 8 τεμ.
K30 2516	Μονό/ Single	79,51	82,80	91,98	115,00	126,13	132,70	12,01 € το 1 τεμ.
	Με Σιδηρόδρομο/ With Rail	95,47	101,56	114,31	142,89	157,07	167,62	9,98 € τα 8 τεμ.
	Με 2 ^η Βέργα/ With 2nd Rod	123,55	131,42	145,60	183,64	199,34	215,07	
K30 2516-18	Μονό/ Single	96,61	99,90	109,08	132,10	143,23	149,81	20,56 € το 1 τεμ.
	Με Σιδηρόδρομο/ With Rail	112,57	118,66	131,42	159,99	174,17	184,73	
	Με 2 ^η Βέργα/ With 2nd Rod	140,65	148,52	162,71	200,74	216,44	232,17	17,13 € τα 8 τεμ.

*Στις τιμές δεν συμπεριλαμβάνεται Φ.Π.Α. / Prices do not include VAT

ΔΙΑΘΕΣΙΜΑ ΣΤΗΡΙΓΜΑΤΑ Φ25

ΚΩΔ.	1 ΤΕΜΑΧΙΟ	ΣΥΣΚ.10 ΤΕΜΑΧΙΩΝ
	ΜΠΡΟΝΖΕ (16)	ΜΠΡΟΝΖΕ (16)
010-25 (0)	13,16	11,58



Κουρτινόβεργες Σετ Φ25 Μπρονζέ
Curtains Rods Set Φ25 Bronze

Elite Home®

Design & quality

Επιλογή στριφτής σωλήνας σε όλα τα Σετ Φ25 του καταλόγου, επιβαρύνετε με 8% πάνω στις τιμές σε μονή και διπλή βέργα. Στα σέτ με σιδηρόδρομο, προσθέτουμε την διαφορά που προκύπτει στο μονό σέτ μεταξύ απλής και στριφτής σωλήνας.

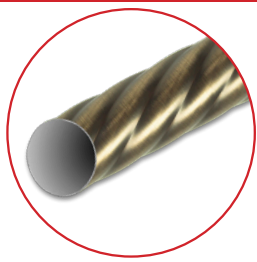

Art. K44 2516

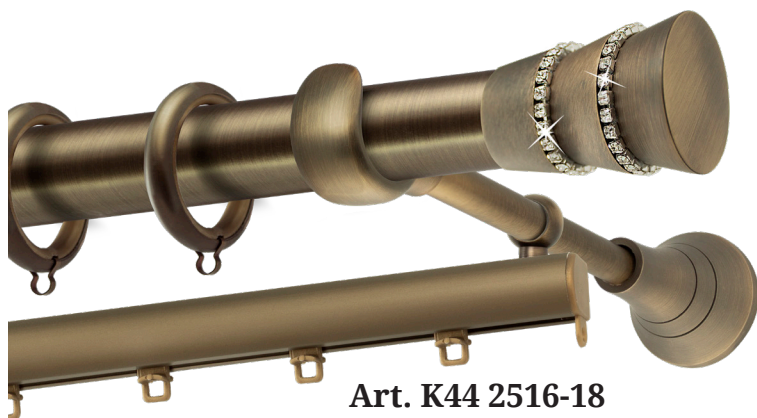

Art. K44 2516-18

Λευκάδα



Αέρος

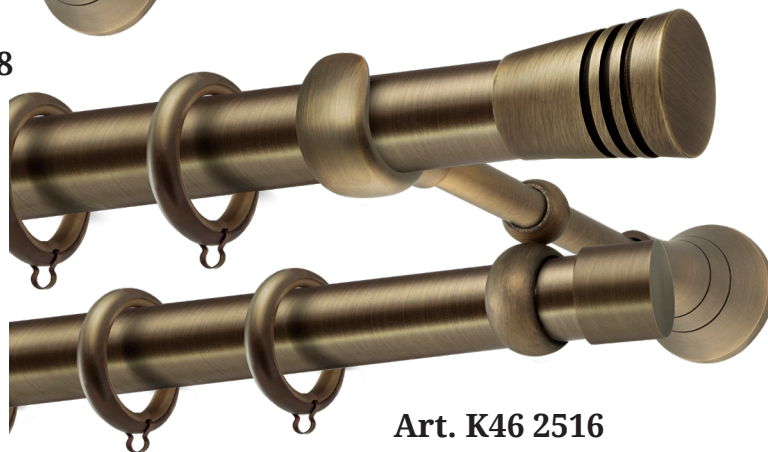

Art. K46 2516

ΚΩΔ. / COD.		160	200	250	300	320	400	ΑΚΡΟ FINAL
K44 2516	Μονό/ Single	83,00	86,29	95,47	118,49	129,62	136,19	13,76 € το 1 τεμ.
	Με Σιδηρόδρομο/ With Rail	98,96	105,05	117,80	146,37	160,56	171,11	11,44 € τα 8 τεμ.
	Με 2 ^ο Βέργα/ With 2nd Rod	127,04	134,91	149,09	187,13	202,83	218,56	
K44 2516-18	Μονό/ Single	89,86	93,15	102,33	125,35	136,48	143,06	17,19 € το 1 τεμ.
	Με Σιδηρόδρομο/ With Rail	105,82	111,91	124,67	153,24	167,42	177,98	14,30 € τα 8 τεμ.
	Με 2 ^ο Βέργα/ With 2nd Rod	133,91	141,77	155,96	193,99	209,70	225,43	
K46 2516	Μονό/ Single	93,29	96,58	105,76	128,79	139,91	146,49	18,90 € το 1 τεμ.
	Με Σιδηρόδρομο/ With Rail	109,25	115,34	128,10	156,67	170,86	181,41	15,76 € τα 8 τεμ.
	Με 2 ^ο Βέργα/ With 2nd Rod	137,34	145,20	159,39	197,43	213,13	228,86	

*Τα Σετ πάνω απο 2.50m, συμπεριλαμβάνουν 3ο στήριγμα./ The Sets up 2.50m, including 3rd bracket.

*Για επιλογή διαφορετικού κρίκου, δείτε στα εξαρτήματα σελ.17/ To select a different ring, see accessories on page 17

*Στις τιμές δεν συμπεριλαμβάνεται Φ.Π.Α. / Prices do not include VAT

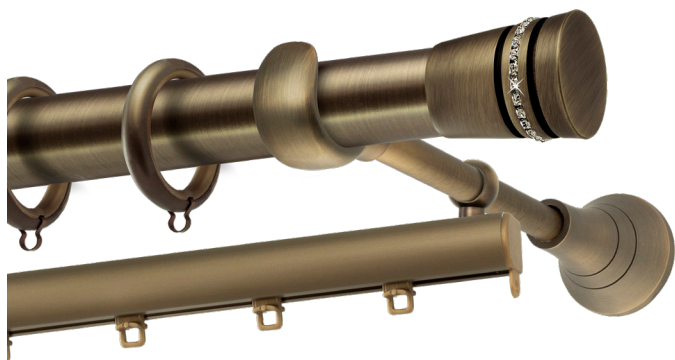

Art. K46 2516-18



Art. K48 2516

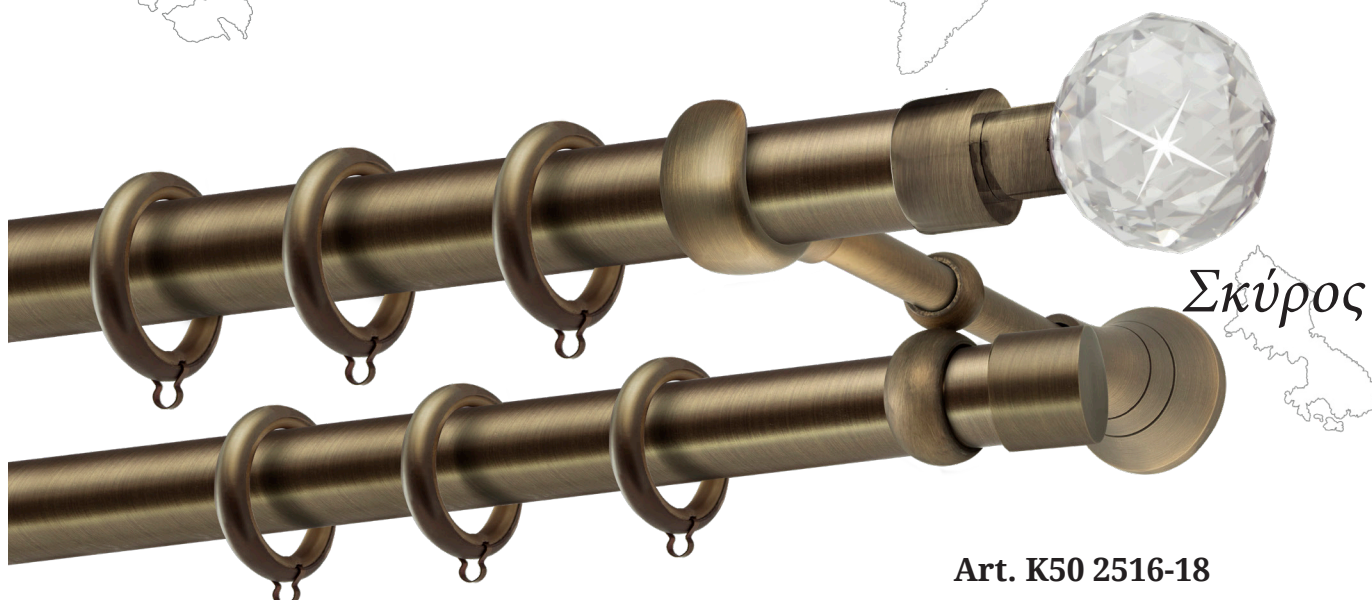

Art. K50 2516-18



ΚΩΔ. / cod.		160	200	250	300	320	400	ΑΚΡΟ FINAL
K46 2516-18	Μονό/ Single	104,96	108,25	117,43	140,45	151,58	158,16	24,74 € το 1 τεμ.
	Με Σιδηρόδρομο/ With Rail	120,92	127,01	139,77	168,34	182,53	193,08	20,59 € τα 8 τεμ.
	Με 2 ^η Βέργα/ With 2nd Rod	149,01	156,87	171,06	209,09	224,80	240,53	
K48 2516	Μονό/ Single	96,73	100,01	109,19	132,22	143,34	149,92	20,62 € το 1 τεμ.
	Με Σιδηρόδρομο/ With Rail	112,68	118,78	131,53	160,10	174,29	184,84	17,16 € τα 8 τεμ.
	Με 2 ^η Βέργα/ With 2nd Rod	140,77	148,63	162,82	200,86	216,56	232,29	
K50 2516-18	Μονό/ Single	95,98	99,27	108,45	131,47	142,60	149,18	20,25 € το 1 τεμ.
	Με Σιδηρόδρομο/ With Rail	111,94	118,03	130,79	159,36	173,54	184,10	16,87 € τα 8 τεμ.
	Με 2 ^η Βέργα/ With 2nd Rod	140,03	147,89	162,08	200,11	215,82	231,55	

*Στις τιμές δεν συμπεριλαμβάνεται Φ.Π.Α. / Prices do not include VAT

ΔΙΑΘΕΣΙΜΑ ΣΤΗΡΙΓΜΑΤΑ Φ25

ΚΩΔ.	1 ΤΕΜΑΧΙΟ	ΣΥΣΚ.10 ΤΕΜΑΧΙΩΝ
	ΜΠΡΟΝΖΕ (16)	ΜΠΡΟΝΖΕ (16)
010-25 (0)	13,16	11,58



Κουρτινόβεργες Σετ Φ25 Μπρονζέ
Curtains Rods Set Φ25 Bronze

Elite Home®

Design & quality

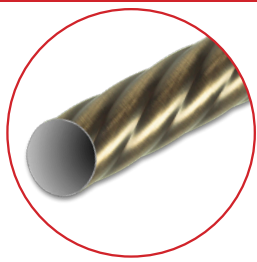

Επιλογή στριφτής σωλήνας σε όλα τα Σετ Φ25 του καταλόγου, επιβαρύνετε με 8% πάνω στις τιμές σε μονή και διπλή βέργα. Στα σέτ με σιδηρόδρομο, προσθέτουμε την διαφορά που προκύπτει στο μονό σέτ μεταξύ απλής και στριφτής σωλήνας.

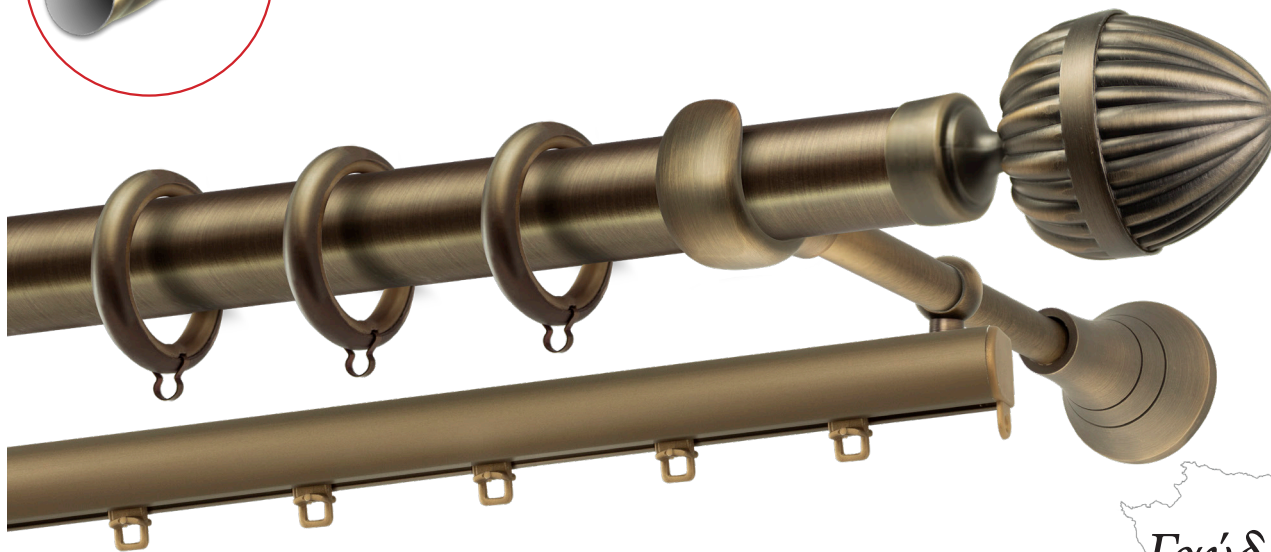

Art. K51 2516

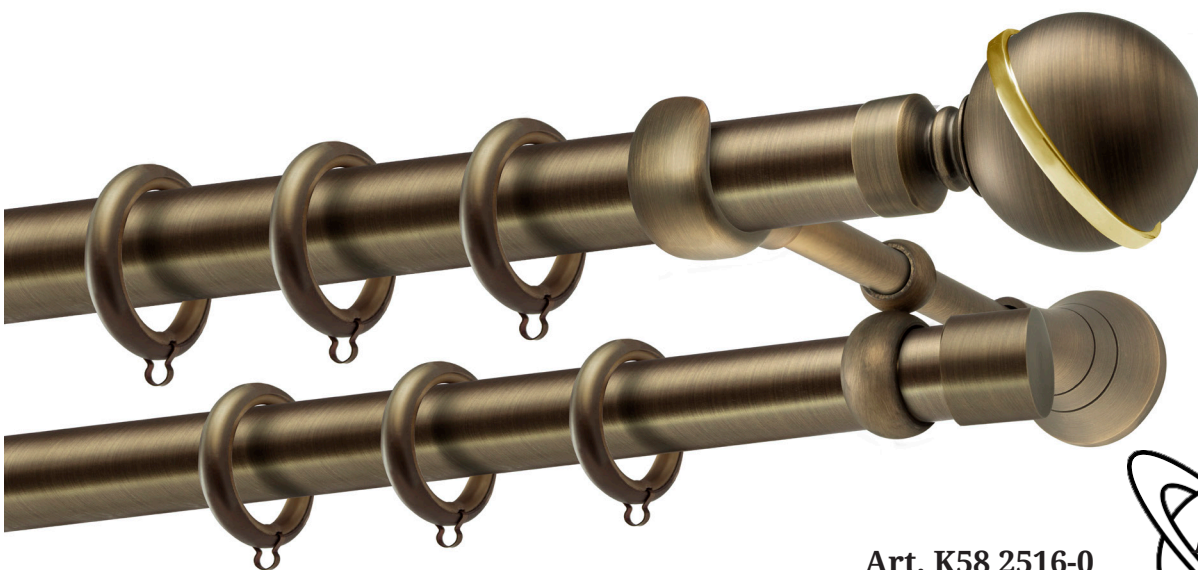

Art. K58 2516-0

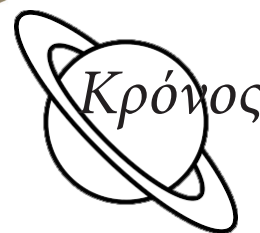

*Στις τιμές δεν συμπεριλαμβάνεται Φ.Π.Α. / Prices do not include VAT

ΚΩΔ. / COD.		160	200	250	300	320	400	ΑΚΡΟ FINAL
K51 2516	Μονό/ Single	70,58	73,87	83,05	106,08	117,20	123,78	7,55 € το 1 τεμ.
	Με Σιδηρόδρομο/ With Rail	86,54	92,64	105,39	133,96	148,15	158,70	6,29 € τα 8 τεμ.
	Με 2 ^η Βέργα/ With 2nd Rod	114,63	122,49	136,68	174,72	190,42	206,15	
K58 2516-0	Μονό/ Single	89,80	93,09	102,27	125,30	136,42	143,00	17,16 € το 1 τεμ.
	Με Σιδηρόδρομο/ With Rail	105,76	111,85	124,61	153,18	167,37	177,92	14,30 € τα 8 τεμ.
	Με 2 ^η Βέργα/ With 2nd Rod	133,85	141,71	155,90	193,94	209,64	225,37	

*Τα Σετ πάνω απο 2.50m, συμπεριλαμβάνουν 3ο στήριγμα./ The Sets up 2.50m, including 3rd bracket.

*Για επιλογή διαφορετικού κρίκου, δείτε στα εξαρτήματα σελ.17/ To select a different ring, see accessories on page 17

Elite Home[®]

Design & quality



Κουρτινόβεργες Σετ Φ25

Σειρά LUXURY

ΜΑΥΡΟ - ΧΡΩΜΙΟ

ΜΑΥΡΟ - ΧΑΛΚΟΣ

Curtains Rods Set Φ25 Luxury Series

(Black - Chrome Black - Copper)



Art. K21/2 257-5



Art. K24 257-5



Art. K27 257-5

ΚΩΔ. / COD.		140	160	180	200	220	250	300	340	ΑΚΡΟ FINAL
K21 257-5	Μονό/ Single	75,33	78,28	81,24	84,20	87,16	91,59	109,80	115,71	16,50 € το 1 τεμ.
	Με Σιδηρόδρομο/ With Rail	98,24	103,05	107,87	112,68	119,62	124,05	152,27	163,79	13,73 € τα 8 τεμ.
	Με 2 ^η Βέργα/ With 2nd Rod	120,66	126,33	132,01	137,68	143,35	151,87	185,16	196,50	
K24 257-5	Μονό/ Single	82,88	86,18	89,48	92,78	96,08	101,03	123,01	129,61	16,16 € το 1 τεμ.
	Με Σιδηρόδρομο/ With Rail	105,79	110,95	116,10	121,26	128,54	133,49	165,48	177,69	13,45 € τα 8 τεμ.
	Με 2 ^η Βέργα/ With 2nd Rod	130,61	136,97	143,33	149,69	156,05	165,59	203,52	216,24	
K27 257-5	Μονό/ Single	83,56	86,86	90,16	93,46	96,77	101,72	123,70	130,30	16,50 € το 1 τεμ.
	Με Σιδηρόδρομο/ With Rail	106,47	111,63	116,79	121,95	129,23	134,18	166,17	178,37	13,73 € τα 8 τεμ.
	Με 2 ^η Βέργα/ With 2nd Rod	131,30	137,66	144,02	150,38	156,74	166,28	204,20	216,93	

*Τα Σετ πάνω από 2.50m, συμπεριλαμβάνουν 3ο στηρίγματα./ The Sets up 2.50m, including 3rd bracket.

*Για επιλογή διαφορετικού κρίκου, δείτε στα εξαρτήματα σελ. J7/ To select a different ring, see accessories on page J7



Art. K40/2 257-5



Art. K49 257-5



Art. K58 257-5



ΚΩΔ. / cod.		140	160	180	200	220	250	300	340	ΑΚΡΟ FINAL
K40/2 257-5	Μονό/ Single	93,86	97,16	100,46	103,76	107,06	112,01	133,99	140,59	21,65 € το 1 τεμ.
	Με Σιδηρόδρομο/ With Rail	116,77	121,93	127,09	132,25	139,52	144,47	176,46	188,67	18,02 € τα 8 τεμ.
	Με 2 ^η Βέργα/ With 2nd Rod	141,59	147,95	154,31	160,67	167,04	176,58	214,50	227,22	
K49 257-5	Μονό/ Single	73,21	76,17	79,12	82,08	85,04	89,48	107,68	113,59	15,44 € το 1 τεμ.
	Με Σιδηρόδρομο/ With Rail	96,12	100,94	105,75	110,57	117,50	121,94	150,15	161,67	12,87 € τα 8 τεμ.
	Με 2 ^η Βέργα/ With 2nd Rod	118,54	124,22	129,89	135,56	141,24	149,75	183,04	194,39	
K58 257-5	Μονό/ Single	76,01	78,97	81,93	84,88	87,84	92,28	110,48	116,40	16,85 € το 1 τεμ.
	Με Σιδηρόδρομο/ With Rail	98,92	103,74	108,55	113,37	120,30	124,74	152,95	164,47	14,01 € τα 8 τεμ.
	Με 2 ^η Βέργα/ With 2nd Rod	121,34	127,02	132,69	138,37	144,04	152,55	185,84	197,19	

*Στις τιμές δεν συμπεριλαμβάνεται Φ.Π.Α. / Prices do not include VAT

ΔΙΑΘΕΣΙΜΑ ΣΤΗΡΙΓΜΑΤΑ Φ25

ΚΩΔ.	1 ΤΕΜΑΧΙΟ	ΣΥΣΚ.10 ΤΕΜΑΧΙΩΝ
	ΜΑΥΡΟ - ΧΡΩΜΙΟ	ΜΑΥΡΟ - ΧΡΩΜΙΟ
010-25-7-5 (O)	10,81	9,01
010-25-7-5 (A)	11,21	9,32
010-25-7-5 (B)	11,61	10,15
010-25-7-5 (T)	13,73	11,44



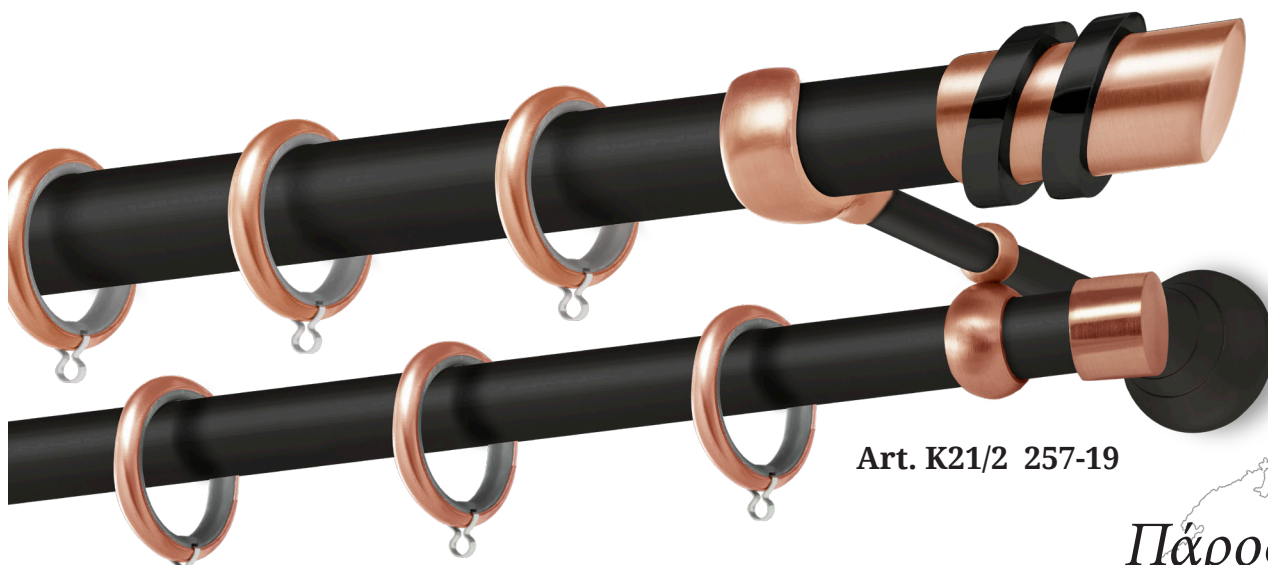

Art. K21/2 257-19

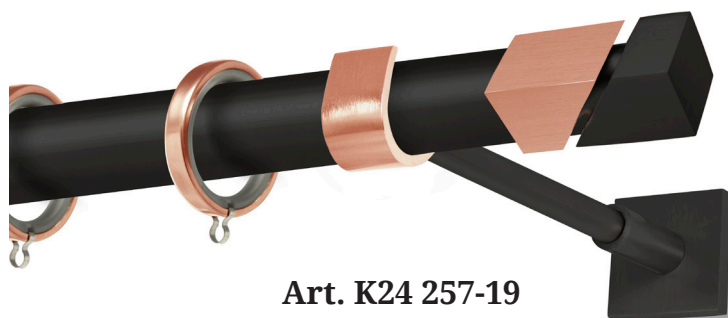

Art. K24 257-19

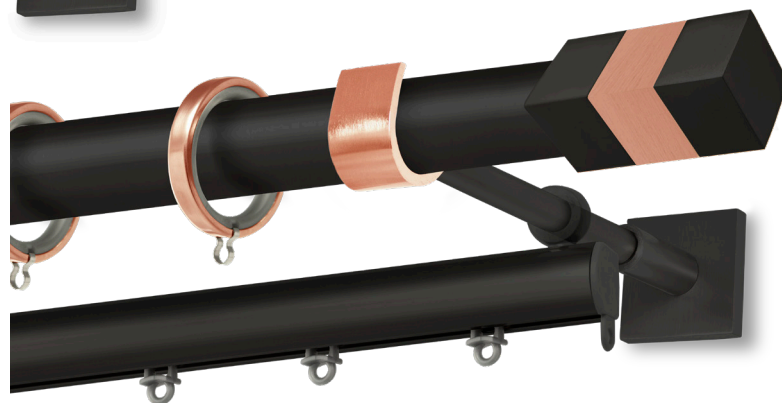

Art. K27 257-19

ΚΩΔ. / COD.		140	160	180	200	220	250	300	340	ΑΚΡΟ FINAL
K21/2 257-19	Μονό/ Single	75,33	78,28	81,24	84,20	87,16	91,59	109,80	115,71	16,50 € το 1 τεμ.
	Με Σιδηρόδρομο/ With Rail	98,24	103,05	107,87	112,68	119,62	124,05	152,27	163,79	13,73 € τα 8 τεμ.
	Με 2 ^η Βέργα/ With 2nd Rod	120,66	126,33	132,01	137,68	143,35	151,87	185,16	196,50	
K24 257-19	Μονό/ Single	82,88	86,18	89,48	92,78	96,08	101,03	123,01	129,61	16,16 € το 1 τεμ.
	Με Σιδηρόδρομο/ With Rail	105,79	110,95	116,10	121,26	128,54	133,49	165,48	177,69	13,45 € τα 8 τεμ.
	Με 2 ^η Βέργα/ With 2nd Rod	130,61	136,97	143,33	149,69	156,05	165,59	203,52	216,24	
K27 257-19	Μονό/ Single	83,56	86,86	90,16	93,46	96,77	101,72	123,70	130,30	16,50 € το 1 τεμ.
	Με Σιδηρόδρομο/ With Rail	106,47	111,63	116,79	121,95	129,23	134,18	166,17	178,37	13,73 € τα 8 τεμ.
	Με 2 ^η Βέργα/ With 2nd Rod	131,30	137,66	144,02	150,38	156,74	166,28	204,20	216,93	

*Τα Σετ πάνω απο 2.50m, συμπεριλαμβάνουν 3ο στήριγμα./ The Sets up 2.50m, including 3rd bracket.

*Για επιλογή διαφορετικού κρίκου, δείτε στα εξαρτήματα σελ. J7/ To select a different ring, see accessories on page J7

Ελαφόνησος



Art. K40/2 257-19

Κρήτη



Art. K49 257-19

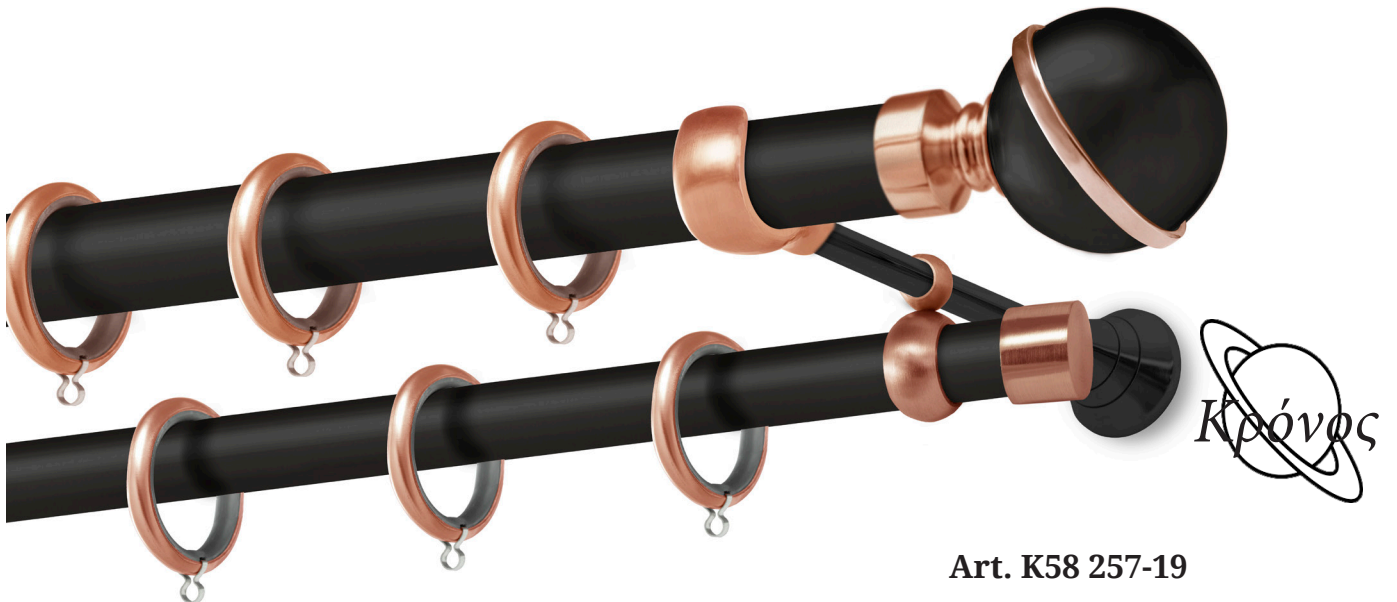

Art. K58 257-19

Κρόνος

ΚΩΔ. / COD.		140	160	180	200	220	250	300	340	ΑΚΡΟ FINAL
K40/2 257-19	Μονό/ Single	93,86	97,16	100,46	103,76	107,06	112,01	133,99	140,59	21,65 € το 1 τεμ.
	Με Σιδηρόδρομο/ With Rail	116,77	121,93	127,09	132,25	139,52	144,47	176,46	188,67	18,02 € τα 8 τεμ.
	Με 2 ^η Βέργα/ With 2nd Rod	141,59	147,95	154,31	160,67	167,04	176,58	214,50	227,22	
K49 257-19	Μονό/ Single	73,21	76,17	79,12	82,08	85,04	89,48	107,68	113,59	15,44 € το 1 τεμ.
	Με Σιδηρόδρομο/ With Rail	96,12	100,94	105,75	110,57	117,50	121,94	150,15	161,67	12,87 € τα 8 τεμ.
	Με 2 ^η Βέργα/ With 2nd Rod	118,54	124,22	129,89	135,56	141,24	149,75	183,04	194,39	
K58 257-19	Μονό/ Single	76,01	78,97	81,93	84,88	87,84	92,28	110,48	116,40	16,85 € το 1 τεμ.
	Με Σιδηρόδρομο/ With Rail	98,92	103,74	108,55	113,37	120,30	124,74	152,95	164,47	14,01 € τα 8 τεμ.
	Με 2 ^η Βέργα/ With 2nd Rod	121,34	127,02	132,69	138,37	144,04	152,55	185,84	197,19	

*Στις τιμές δεν συμπεριλαμβάνεται Φ.Π.Α. / Prices do not include VAT

ΔΙΑΘΕΣΙΜΑ ΣΤΗΡΙΓΜΑΤΑ Φ25

ΚΩΔ.	1 ΤΕΜΑΧΙΟ	ΣΥΣΚ.10 ΤΕΜΑΧΙΩΝ
	ΜΑΥΡΟ - ΧΑΛΚΟΣ	ΜΑΥΡΟ - ΧΑΛΚΟΣ
010-25-7-19 (O)	10,81	9,01
010-25-7-19 (A)	11,21	9,32
010-25-7-19 (B)	11,61	10,15
010-25-7-19 (T)	13,73	11,44

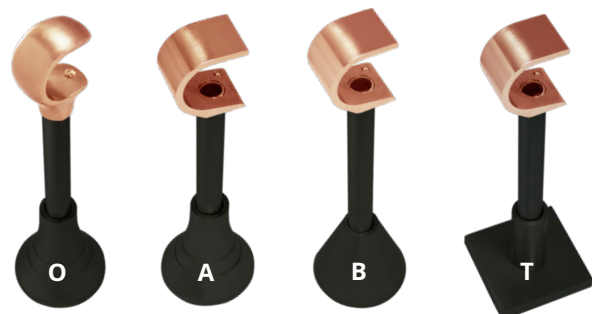

Elite Home[®]

Design & quality

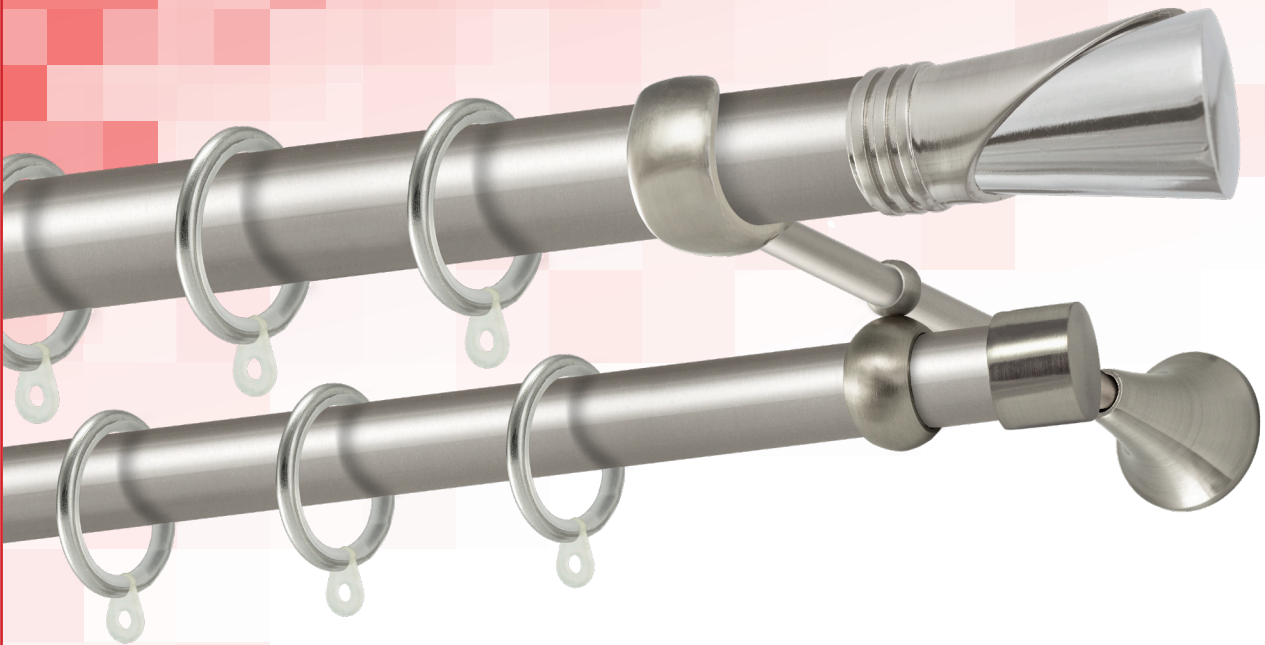

Κουρτινόβεργες Σετ Φ25

Οικονομική Σειρά

NIKEL MAT - ΜΙΠΡΟΝΖΕ

*Curtains Rods Set Φ25 Economic Series
(Nickel Mat - Bronze)*

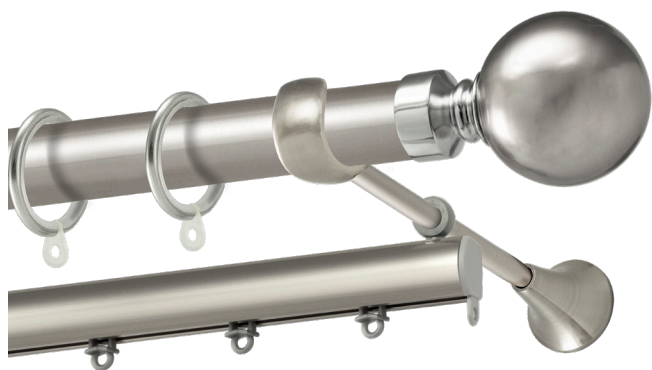

Art. K29 2510

Ρόδος

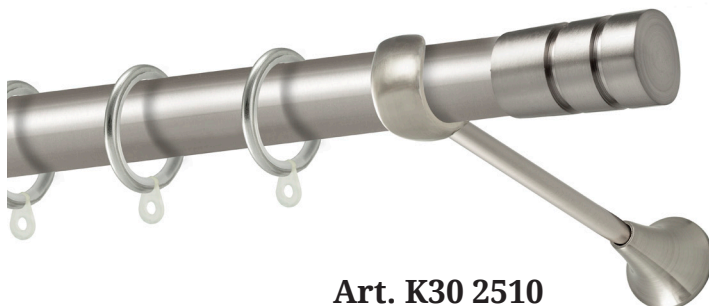

Art. K30 2510

Τμια



Art. K31 2510

Σύμη

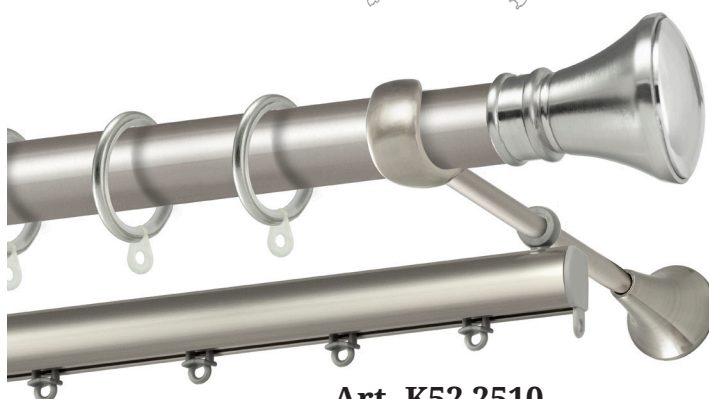

Art. K52 2510

Χάλκη

*Στις τιμές δεν συμπεριλαμβάνεται Φ.Π.Α. / Prices do not include VAT

ΚΩΔ. / COD.		140	160	180	200	220	250	300	340	ΑΚΡΟ FINAL
K29 2510	Μονό/ Single	43,87	45,85	47,84	49,82	51,81	54,78	66,32	70,29	8,41 € το 1 τεμ.
	Με Σιδηρόδρομο/ With Rail	59,00	62,38	65,77	69,15	74,71	77,69	95,07	102,10	7,01 € τα 8 τεμ.
	Με 2 ^η Βέργα/ With 2nd Rod	75,53	79,26	82,99	86,72	90,44	96,04	119,09	126,55	
K30 2510	Μονό/ Single	43,64	45,62	47,61	49,59	51,58	54,55	66,09	70,06	8,29 € το 1 τεμ.
	Με Σιδηρόδρομο/ With Rail	58,77	62,15	65,54	68,93	74,49	77,46	94,84	101,87	6,44 € τα 8 τεμ.
	Με 2 ^η Βέργα/ With 2nd Rod	75,30	79,03	82,76	86,49	90,22	95,81	118,86	126,32	
K31 2510	Μονό/ Single	43,64	45,62	47,61	49,59	51,58	54,55	66,09	70,06	8,29 € το 1 τεμ.
	Με Σιδηρόδρομο/ With Rail	58,77	62,15	65,54	68,93	74,49	77,46	94,84	101,87	6,44 € τα 8 τεμ.
	Με 2 ^η Βέργα/ With 2nd Rod	75,30	79,03	82,76	86,49	90,22	95,81	118,86	126,32	
K52 2510	Μονό/ Single	40,43	42,42	44,40	46,39	48,37	51,35	62,89	66,86	6,69 € το 1 τεμ.
	Με Σιδηρόδρομο/ With Rail	55,56	58,95	62,34	65,72	71,28	74,26	91,63	98,66	5,58 € τα 8 τεμ.
	Με 2 ^η Βέργα/ With 2nd Rod	72,09	75,82	79,55	83,28	87,01	92,61	115,66	123,12	

*Τα Σετ πάνω από 2.5m, συμπεριλαμβάνουν 3ο στήριγμα./ The Sets up 2.50m, including 3rd bracket.

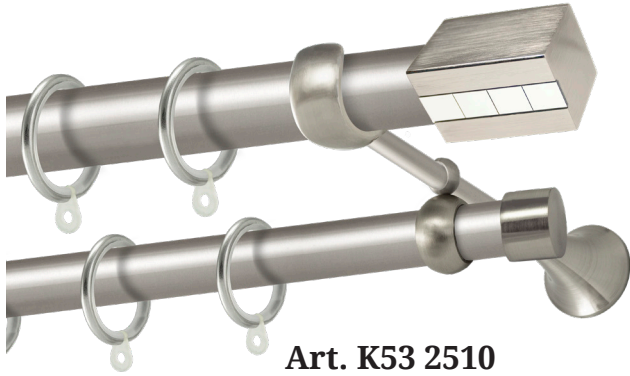

Art. K53 2510

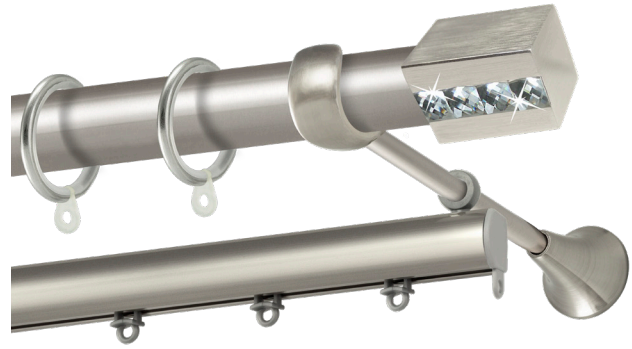

Art. K53 2510-18

Αγαθονήσι



Art. K56 2510

Πόρος

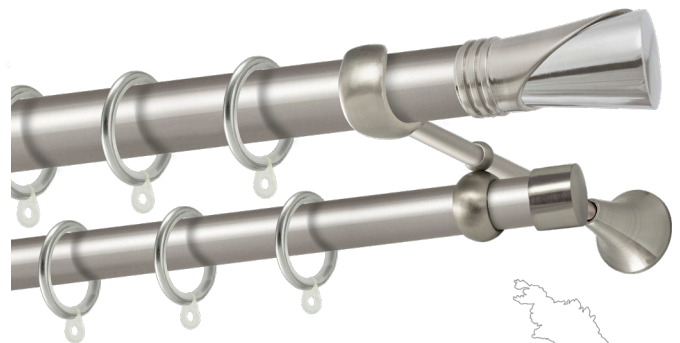

Art. K60 2510

Σίφνος

ΚΩΔ. / cod.		140	160	180	200	220	250	300	340	ΑΚΡΟ FINAL
K53 2510	Μονό/ Single	48,50	50,48	52,47	54,45	56,44	59,42	70,96	74,93	10,73 € το 1 τεμ.
	Με Σιδηρόδρομο/ With Rail	63,63	67,02	70,40	73,79	79,35	82,33	99,70	106,73	9,38 € τα 8 τεμ.
	Με 2 ^η Βέργα/ With 2nd Rod	80,16	83,89	87,62	91,35	95,08	100,67	123,72	131,18	
K53 2510-18	Μονό/ Single	55,08	57,06	59,05	61,03	63,02	65,99	77,53	81,50	14,01 € το 1 τεμ.
	Με Σιδηρόδρομο/ With Rail	70,21	73,59	76,98	80,37	85,93	88,90	106,28	113,31	12,24 € τα 8 τεμ.
	Με 2 ^η Βέργα/ With 2nd Rod	86,74	90,47	94,20	97,93	101,66	107,25	130,30	137,76	
K56 2510	Μονό/ Single	37,35	39,33	41,32	43,30	45,29	48,26	59,80	63,77	5,15 € το 1 τεμ.
	Με Σιδηρόδρομο/ With Rail	52,48	55,86	59,25	62,63	68,19	71,17	88,55	95,58	4,58 € τα 8 τεμ.
	Με 2 ^η Βέργα/ With 2nd Rod	69,01	72,74	76,46	80,19	83,92	89,52	112,57	120,03	
K60 2510	Μονό/ Single	40,43	42,42	44,40	46,39	48,37	51,35	62,89	66,86	6,69 € το 1 τεμ.
	Με Σιδηρόδρομο/ With Rail	55,56	58,95	62,34	65,72	71,28	74,26	91,63	98,66	5,58 € τα 8 τεμ.
	Με 2 ^η Βέργα/ With 2nd Rod	72,09	75,82	79,55	83,28	87,01	92,61	115,66	123,12	

*Στις τιμές δεν συμπεριλαμβάνεται Φ.Π.Α. / Prices do not include VAT

ΔΙΑΘΕΣΙΜΑ ΣΤΗΡΙΓΜΑΤΑ Φ25

ΚΩΔ.	1 ΤΕΜΑΧΙΟ		ΣΥΣΚ.10 ΤΕΜΑΧΙΩΝ	
	ΝΙΚΕΑ MAT	ΜΙΡΟΝΖΕ	ΝΙΚΕΑ MAT	ΜΙΡΟΝΖΕ
010-25 (Γ)	6,58	6,58	5,43	5,43
010-25 (Δ)	6,86	6,86	5,72	5,72



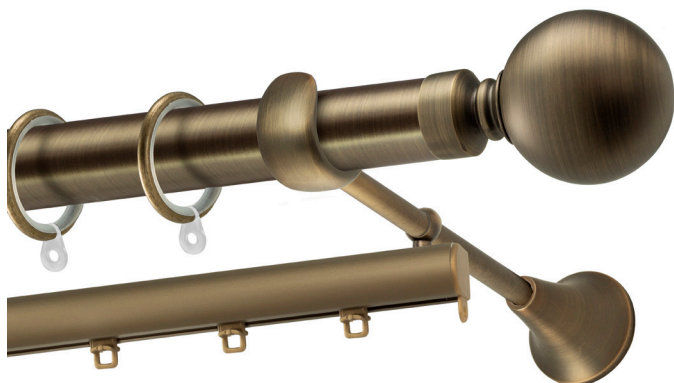

Art. K29 2516



Ρόδος



Art. K30 2516



Ίθια

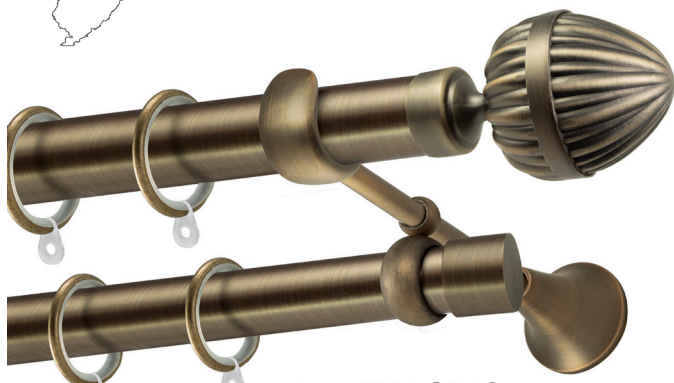

Art. K51 2516



Γαύδος

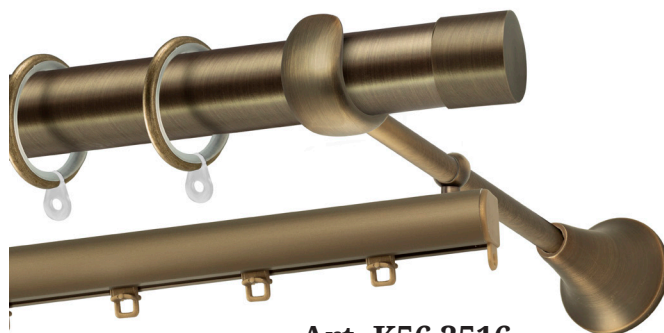

Art. K56 2516



Πόρος

ΚΩΔ. / COD.		160	200	250	300	320	400	ΑΚΡΟ FINAL
K29 2516	Μονό/ Single	53,14	59,77	66,64	78,65	79,97	93,24	12,01 € τα 1 τεμ.
	Με Σιδηρόδρομο/ With Rail	69,67	79,11	89,55	107,39	111,77	129,01	9,98 € τα 8 τεμ.
	Με 2 ^η Βέργα/ With 2nd Rod	93,98	104,39	115,26	141,28	146,78	167,60	
K30 2516	Μονό/ Single	53,14	59,77	66,64	78,65	79,97	93,24	12,01 € το 1 τεμ.
	Με Σιδηρόδρομο/ With Rail	69,67	79,11	89,55	107,39	111,77	129,01	9,98 € τα 8 τεμ.
	Με 2 ^η Βέργα/ With 2nd Rod	93,98	104,39	115,26	141,28	146,78	167,60	
K51 2516	Μονό/ Single	44,22	50,85	57,71	69,73	71,04	84,31	7,55 € το 1 τεμ.
	Με Σιδηρόδρομο/ With Rail	60,75	70,18	80,62	98,47	102,85	120,09	6,29 € τα 8 τεμ.
	Με 2 ^η Βέργα/ With 2nd Rod	85,06	95,47	106,33	132,36	137,85	158,67	
K56 2516	Μονό/ Single	43,99	50,62	57,49	69,50	70,81	84,08	7,44 € το 1 τεμ.
	Με Σιδηρόδρομο/ With Rail	60,52	69,96	80,39	98,24	102,62	119,86	6,86 € τα 8 τεμ.
	Με 2 ^η Βέργα/ With 2nd Rod	84,83	95,24	106,11	132,13	137,62	158,44	

*Στις τιμές δεν συμπεριλαμβάνεται Φ.Π.Α. / Prices do not include VAT

*Τα Σετ πάνω από 2.5m, συμπεριλαμβάνουν 3ο στήριγμα./ The Sets up 2.50m, including 3rd bracket.

Elite Home[®]

Design & quality

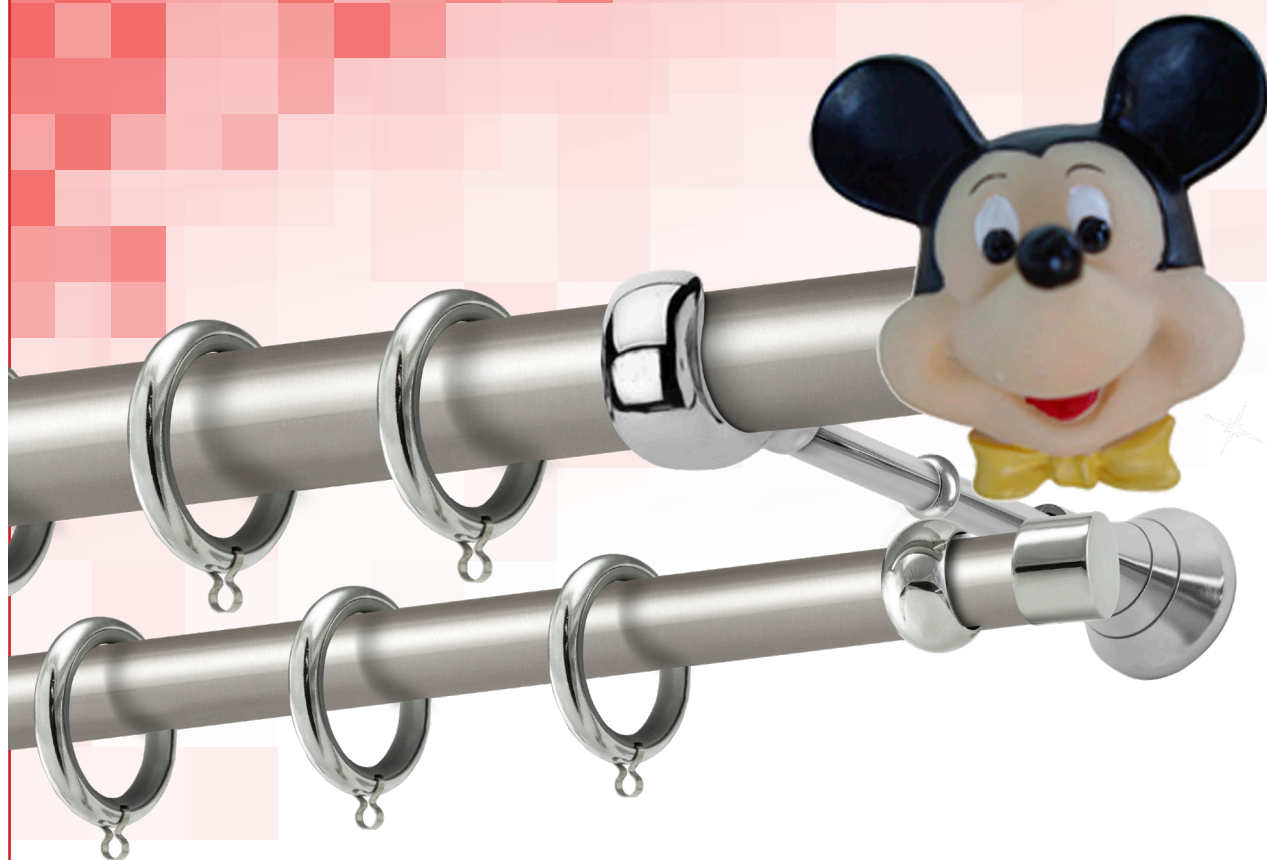

Κουρτινόβεργες Σετ Φ25

Παιδική Σειρά

NIKEL MAT - ΜΙΠΡΟΝΖΕ

*Curtains Rods Set Φ25 Economic Series
(Nickel Mat - Bronze)*



Art. K613 255
MICKEY MOUSE

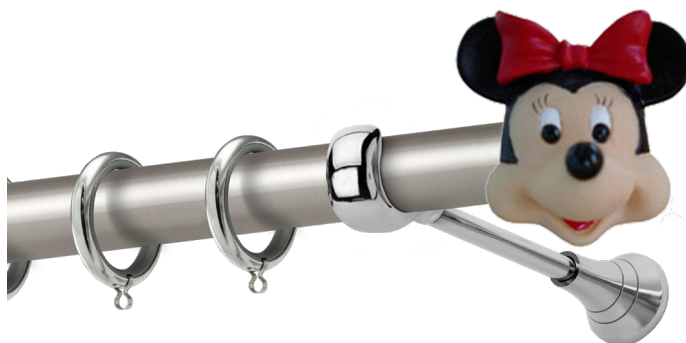

Art. K614 255
MINI MOUSE

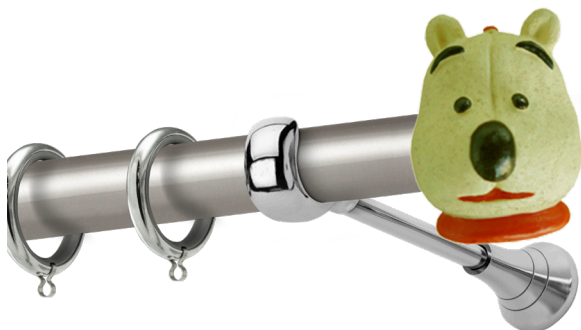

Art. K616 255
WINNIE

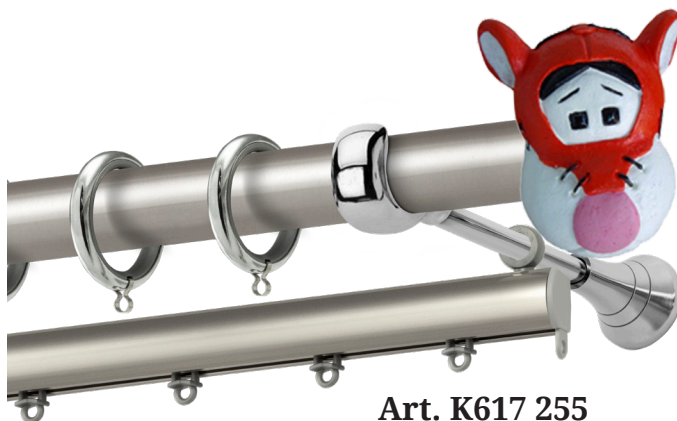

Art. K617 255
ΤΙΓΡΗΣ

ΚΩΔ. / COD.		140	160	180	200	220	250	300	340	ΑΚΡΟ FINAL
K613 255	Μονό/ Single	63,95	66,75	69,56	72,36	75,16	79,37	94,24	99,84	14,30 € το 1 τεμ.
	Με Σιδηρόδρομο/ With Rail	77,94	82,14	86,34	90,55	96,93	101,13	121,26	129,93	
	Με 2 ^η Βέργα/ With 2nd Rod	107,88	113,20	118,52	123,84	129,16	137,14	166,60	177,23	
K614 255	Μονό/ Single	63,95	66,75	69,56	72,36	75,16	79,37	94,24	99,84	14,30 € το 1 τεμ.
	Με Σιδηρόδρομο/ With Rail	77,94	82,14	86,34	90,55	96,93	101,13	121,26	129,93	
	Με 2 ^η Βέργα/ With 2nd Rod	107,88	113,20	118,52	123,84	129,16	137,14	166,60	177,23	
K616 255	Μονό/ Single	63,95	66,75	69,56	72,36	75,16	79,37	94,24	99,84	14,30 € το 1 τεμ.
	Με Σιδηρόδρομο/ With Rail	77,94	82,14	86,34	90,55	96,93	101,13	121,26	129,93	
	Με 2 ^η Βέργα/ With 2nd Rod	107,88	113,20	118,52	123,84	129,16	137,14	166,60	177,23	
K617 255	Μονό/ Single	63,95	66,75	69,56	72,36	75,16	79,37	94,24	99,84	14,30 € το 1 τεμ.
	Με Σιδηρόδρομο/ With Rail	77,94	82,14	86,34	90,55	96,93	101,13	121,26	129,93	
	Με 2 ^η Βέργα/ With 2nd Rod	107,88	113,20	118,52	123,84	129,16	137,14	166,60	177,23	

*Τα Σετ πάνω από 2.50m, συμπεριλαμβάνουν 3ο στηρίγμα./ The Sets up 2.50m, including 3rd bracket.

*Για επιλογή διαφορετικού κρίκου, δείτε στα εξαρτήματα σελ. J7/ To select a different ring, see accessories on page J7

*Στις τιμές δεν συμπεριλαμβάνεται Φ.Π.Α. / Prices do not include VAT

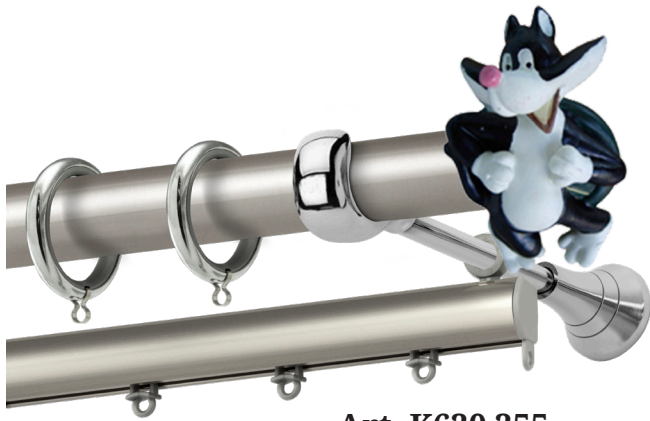

Art. K620 255
SYLVESTER



Art. K621 255
OVELIX



Art. K623 255
TWEETY

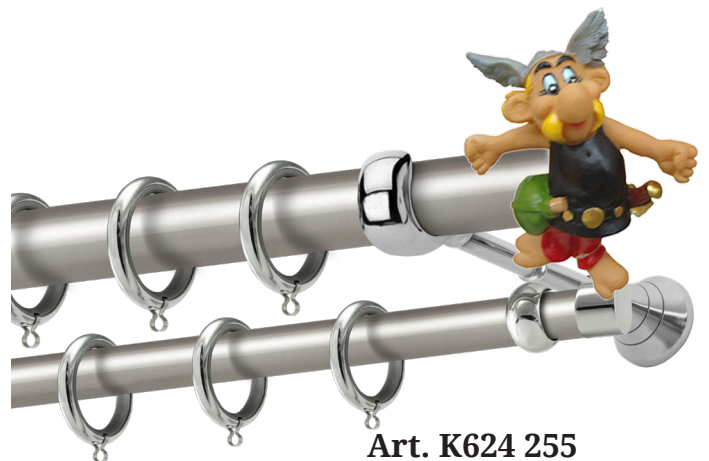

Art. K624 255
ASTERIX

ΚΩΔ. / COD.		140	160	180	200	220	250	300	340	AKPO FINAL
K620 255	Μονό/ Single	63,95	66,75	69,56	72,36	75,16	79,37	94,24	99,84	14,30 € το 1 τεμ.
	Με Σιδηρόδρομο/ With Rail	77,94	82,14	86,34	90,55	96,93	101,13	121,26	129,93	
	Με 2 ^η Βέργα/ With 2nd Rod	107,88	113,20	118,52	123,84	129,16	137,14	166,60	177,23	
K621 255	Μονό/ Single	63,95	66,75	69,56	72,36	75,16	79,37	94,24	99,84	14,30 € το 1 τεμ.
	Με Σιδηρόδρομο/ With Rail	77,94	82,14	86,34	90,55	96,93	101,13	121,26	129,93	
	Με 2 ^η Βέργα/ With 2nd Rod	107,88	113,20	118,52	123,84	129,16	137,14	166,60	177,23	
K623 255	Μονό/ Single	63,95	66,75	69,56	72,36	75,16	79,37	94,24	99,84	14,30 € το 1 τεμ.
	Με Σιδηρόδρομο/ With Rail	77,94	82,14	86,34	90,55	96,93	101,13	121,26	129,93	
	Με 2 ^η Βέργα/ With 2nd Rod	107,88	113,20	118,52	123,84	129,16	137,14	166,60	177,23	
K624 255	Μονό/ Single	63,95	66,75	69,56	72,36	75,16	79,37	94,24	99,84	14,30 € το 1 τεμ.
	Με Σιδηρόδρομο/ With Rail	77,94	82,14	86,34	90,55	96,93	101,13	121,26	129,93	
	Με 2 ^η Βέργα/ With 2nd Rod	107,88	113,20	118,52	123,84	129,16	137,14	166,60	177,23	

*Τα Σετ πάνω απο 2.50m, συμπεριλαμβάνουν 3ο στήριγμα./ The Sets up 2.50m, including 3rd bracket.

*Για επιλογή διαφορετικού κρίκου, δείτε στα εξαρτήματα σελ. J7



Art. K613 2516
MICKEY MOUSE

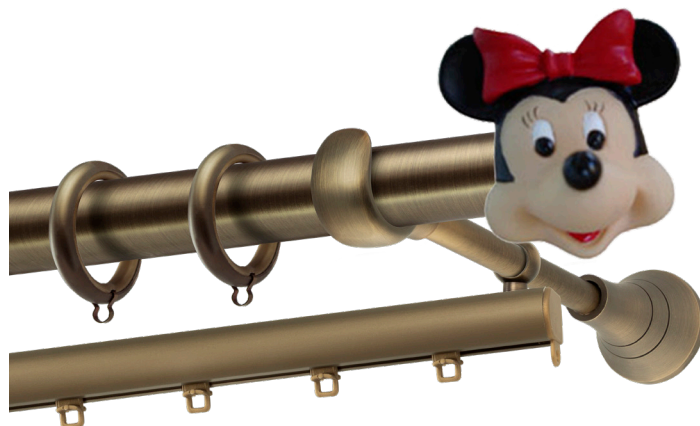

Art. K614 2516
MINI MOUSE

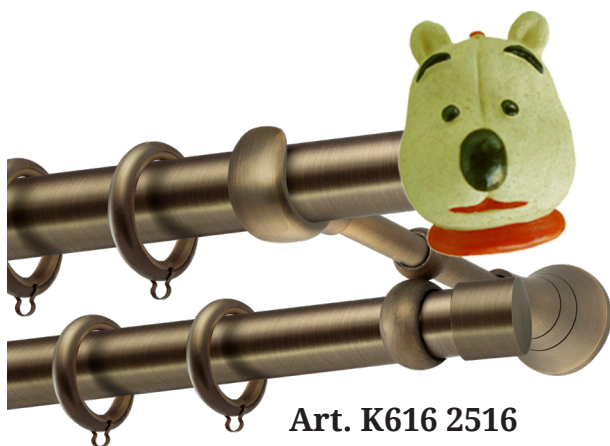

Art. K616 2516
WINNIE

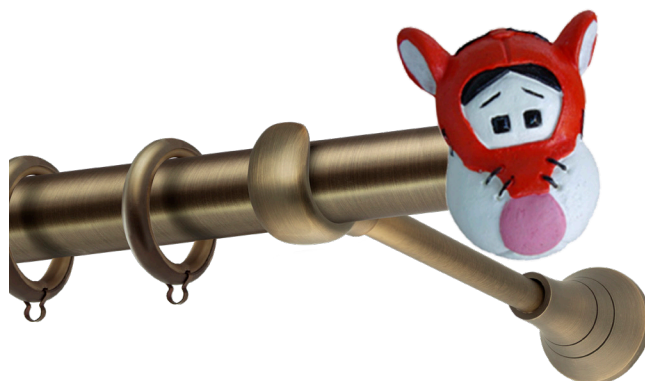

Art. K617 2516
ΤΙΓΡΗΣ

ΚΩΔ. / COD.		160	200	250	300	320	400	ΑΚΡΟ FINAL
K613 2516	Μονό/ Single	84,08	87,37	96,55	119,58	130,70	137,28	14,30 € το 1 τεμ.
	Με Σιδηρόδρομο/ With Rail	100,04	106,13	118,89	147,46	161,65	172,20	
	Με 2 ^η Βέργα/ With 2nd Rod	128,13	135,99	150,18	188,22	203,92	219,65	
K614 2516	Μονό/ Single	84,08	87,37	96,55	119,58	130,70	137,28	14,30 € το 1 τεμ.
	Με Σιδηρόδρομο/ With Rail	100,04	106,13	118,89	147,46	161,65	172,20	
	Με 2 ^η Βέργα/ With 2nd Rod	128,13	135,99	150,18	188,22	203,92	219,65	
K616 2516	Μονό/ Single	84,08	87,37	96,55	119,58	130,70	137,28	14,30 € το 1 τεμ.
	Με Σιδηρόδρομο/ With Rail	100,04	106,13	118,89	147,46	161,65	172,20	
	Με 2 ^η Βέργα/ With 2nd Rod	128,13	135,99	150,18	188,22	203,92	219,65	
K617 2516	Μονό/ Single	84,08	87,37	96,55	119,58	130,70	137,28	14,30 € το 1 τεμ.
	Με Σιδηρόδρομο/ With Rail	100,04	106,13	118,89	147,46	161,65	172,20	
	Με 2 ^η Βέργα/ With 2nd Rod	128,13	135,99	150,18	188,22	203,92	219,65	

*Τα Σετ πάνω από 2.50m, συμπεριλαμβάνουν 3ο στήριγμα./ The Sets up 2.50m, including 3rd bracket.

*Για επιλογή διαφορετικού κρίκου, δείτε στα εξαρτήματα σελ. J7/ To select a different ring, see accessories on page J7

*Στις τιμές δεν συμπεριλαμβάνεται Φ.Π.Α./ Prices do not include VAT



Art. K620 2516
SYLVESTER



Art. K621 2516
OVELIX

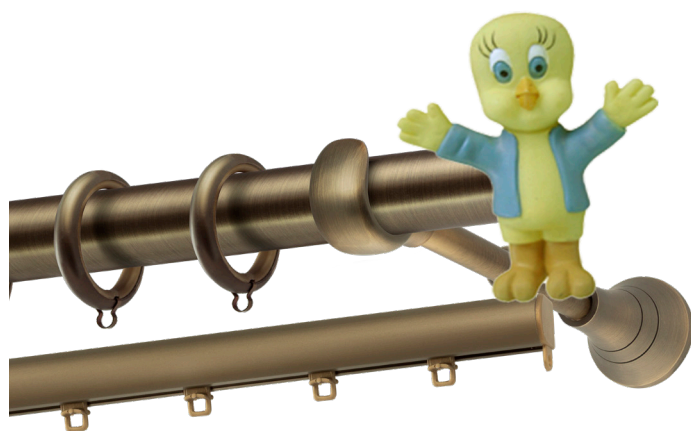

Art. K623 2516
TWEETY

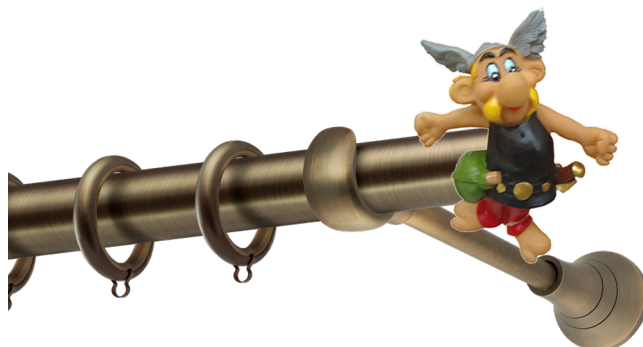

Art. K624 2516
ASTERIX

ΚΩΔ. / COD.		160	200	250	300	320	400	ΑΚΡΟ FINAL
K620 2516	Μονό/ Single	84,08	87,37	96,55	119,58	130,70	137,28	14,30 € το 1 τεμ.
	Με Σιδηρόδρομο/ With Rail	100,04	106,13	118,89	147,46	161,65	172,20	
	Με 2 ^η Βέργα/ With 2nd Rod	128,13	135,99	150,18	188,22	203,92	219,65	
K621 2516	Μονό/ Single	84,08	87,37	96,55	119,58	130,70	137,28	14,30 € το 1 τεμ.
	Με Σιδηρόδρομο/With Rail	100,04	106,13	118,89	147,46	161,65	172,20	
	Με 2 ^η Βέργα/ With 2nd Rod	128,13	135,99	150,18	188,22	203,92	219,65	
K623 2516	Μονό/ Single	84,08	87,37	96,55	119,58	130,70	137,28	14,30 € το 1 τεμ.
	Με Σιδηρόδρομο/ With Rail	100,04	106,13	118,89	147,46	161,65	172,20	
	Με 2 ^η Βέργα/ With 2nd Rod	128,13	135,99	150,18	188,22	203,92	219,65	
K624 2516	Μονό/ Single	84,08	87,37	96,55	119,58	130,70	137,28	14,30 € το 1 τεμ.
	Με Σιδηρόδρομο/ With Rail	100,04	106,13	118,89	147,46	161,65	172,20	
	Με 2 ^η Βέργα/ With 2nd Rod	128,13	135,99	150,18	188,22	203,92	219,65	

*Τα Σετ πάνω από 2.50m, συμπεριλαμβάνουν 3ο στήριγμα./ The Sets up 2.50m, including 3rd bracket.

*Για επιλογή διαφορετικού κρίκου, δείτε στα εξαρτήματα σελ. J7/ To select a different ring, see accessories on page J7

Elite Home[®]

Design & quality

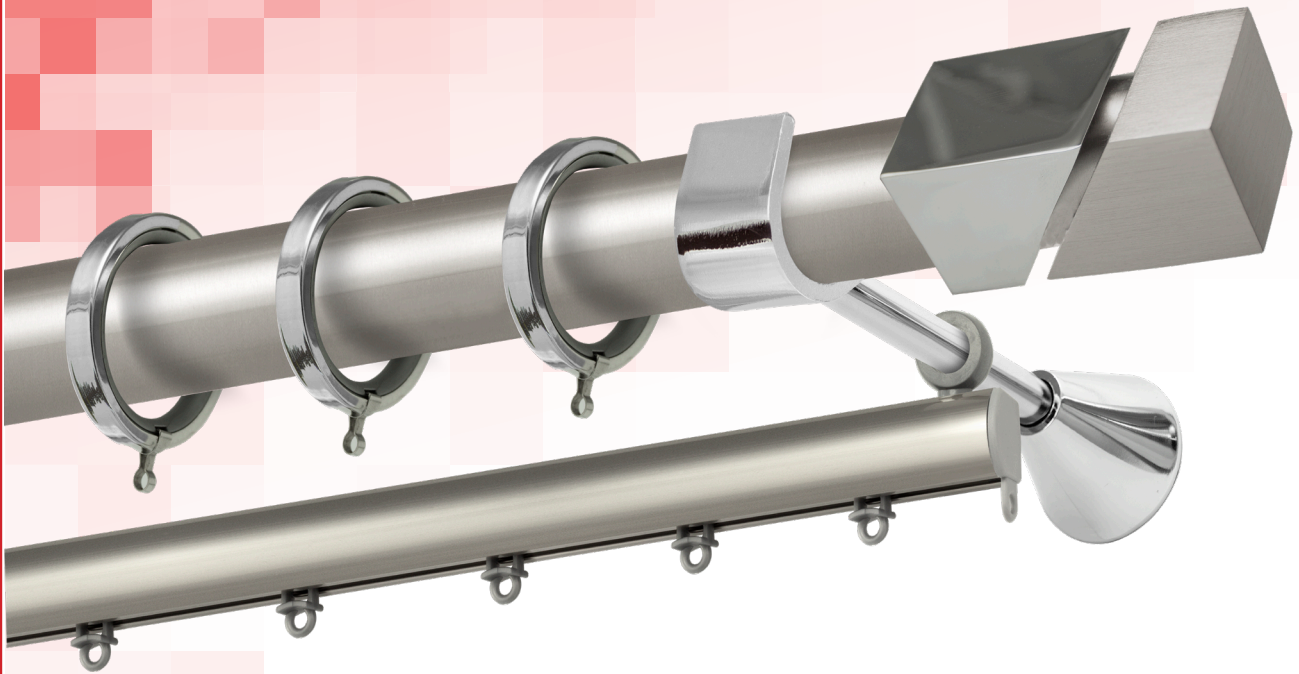

Κουρτινόβεργες Σετ Φ35

NIKEA MAT

Curtains Rods Set Φ35 (Nickel Mat)

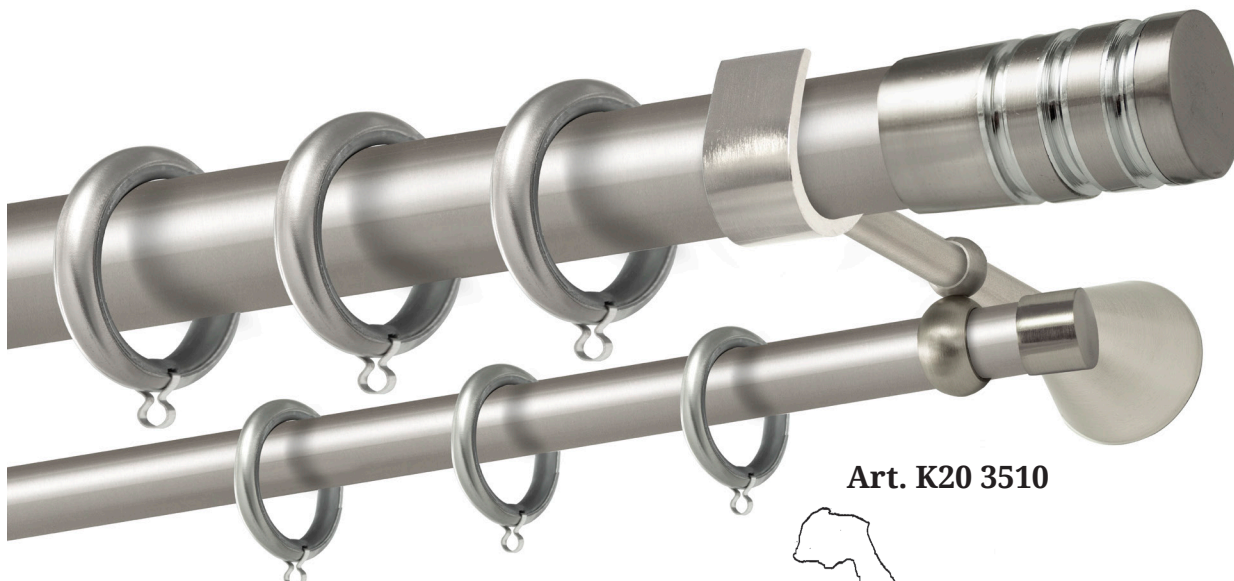

Art. K20 3510



Σαντορίνη

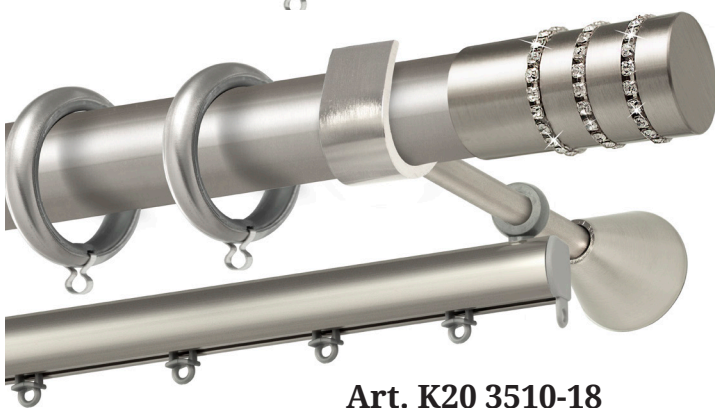

Art. K20 3510-18



Πάρος



Art. K21/2 3510

ΚΩΔ. / COD.		140	160	180	200	220	250	300	340	ΑΚΡΟ FINAL
K20 3510	Μονό/ Single	98,38	101,99	105,59	109,19	112,80	118,20	140,08	147,29	23,71 € το 1 τεμ.
	Με Σιδηρόδρομο/ With Rail	112,37	117,37	122,38	127,38	134,56	139,97	167,11	177,38	19,73 € τα 8 τεμ.
	Με 2 ^η Βέργα/ With 2nd Rod	133,45	139,28	145,12	150,95	156,79	165,54	200,14	211,81	
K20 3510-18	Μονό/ Single	118,35	121,95	125,55	129,16	132,76	138,17	160,05	167,25	33,69 € το 1 τεμ.
	Με Σιδηρόδρομο/ With Rail	132,33	137,34	142,34	147,35	154,53	159,93	187,07	197,34	28,06 € τα 8 τεμ.
	Με 2 ^η Βέργα/ With 2nd Rod	153,41	159,24	165,08	170,91	176,75	185,50	220,11	231,77	
K21/2 3510	Μονό/ Single	107,99	111,88	115,77	119,66	123,55	129,39	151,98	159,76	27,51 € το 1 τεμ.
	Με Σιδηρόδρομο/ With Rail	121,98	127,27	132,56	137,85	145,32	151,15	179,01	189,85	22,88 € τα 8 τεμ.
	Με 2 ^η Βέργα/ With 2nd Rod	151,92	158,33	164,74	171,14	177,55	187,16	224,34	237,15	

*Τα Σετ πάνω από 2.50m, συμπεριλαμβάνουν 3ο στήριγμα./ The Sets up 2.50m, including 3rd bracket.

*Για επιλογή διαφορετικού κρίκου, δείτε στα εξαρτήματα σελ. J7/ To select a different ring, see accessories on page J7

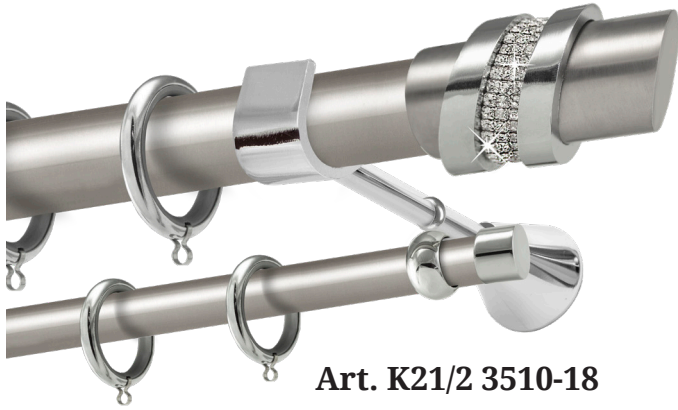

Art. K21/2 3510-18



Art. K21/3 3510



Art. K21/3 3510-18

ΚΩΔ. / COD.		140	160	180	200	220	250	300	340	ΑΚΡΟ FINAL
K21/2 3510-18	Μονό/ Single	134,13	138,02	141,91	145,80	149,69	155,53	178,12	185,90	40,58 € το 1 τεμ.
	Με Σιδηρόδρομο/ With Rail	148,12	153,41	158,70	163,99	171,46	177,29	205,15	215,99	33,78 € τα 8 τεμ.
	Με 2 ^η Βέργα/ With 2nd Rod	178,06	184,47	190,88	197,28	203,69	213,30	250,48	263,29	
K21/3 3510	Μονό/ Single	114,86	118,75	122,64	126,53	130,42	136,25	158,84	166,62	30,95 € το 1 τεμ.
	Με Σιδηρόδρομο/ With Rail	128,84	134,13	139,43	144,72	152,18	158,02	185,87	196,71	25,74 € τα 8 τεμ.
	Με 2 ^η Βέργα/ With 2nd Rod	158,79	165,19	171,60	178,01	184,41	194,02	231,20	244,02	
K21/3 3510-18	Μονό/ Single	141,63	145,52	149,41	153,30	157,19	163,02	185,61	193,39	44,33 € το 1 τεμ.
	Με Σιδηρόδρομο/ With Rail	155,61	160,90	166,19	171,49	178,95	184,78	212,64	223,48	36,92 € τα 8 τεμ.
	Με 2 ^η Βέργα/ With 2nd Rod	185,56	191,96	198,37	204,78	211,18	220,79	257,97	270,78	

*Στις τιμές δεν συμπεριλαμβάνεται Φ.Π.Α. / Prices do not include VAT

ΔΙΑΘΕΣΙΜΑ ΣΤΗΡΙΓΜΑΤΑ Φ35

ΚΩΔ.	1 ΤΕΜΑΧΙΟ		ΣΥΣΚ. 10 ΤΕΜΑΧΙΩΝ	
	ΝΙΚΕΛ ΜΑΤ	ΧΡΩΜΙΟ	ΝΙΚΕΛ ΜΑΤ	ΧΡΩΜΙΟ
010-35 (A)	12,87	12,87	10,01	10,01



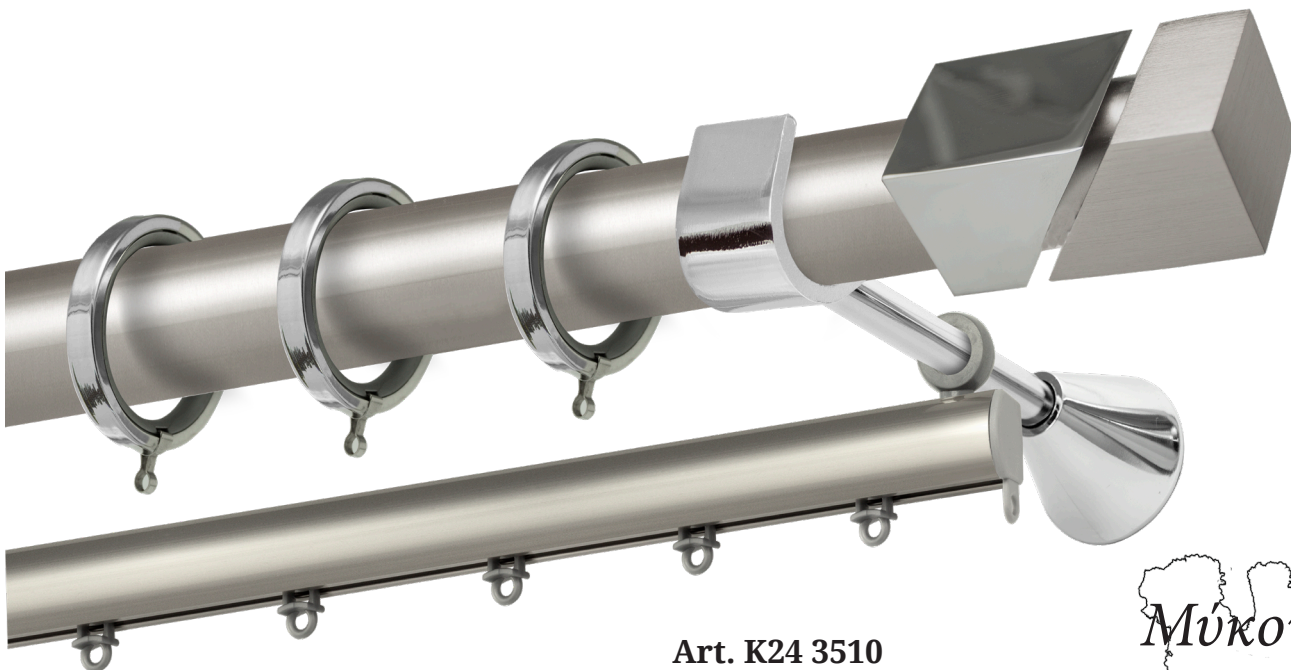

Art. K24 3510



Μύκονος

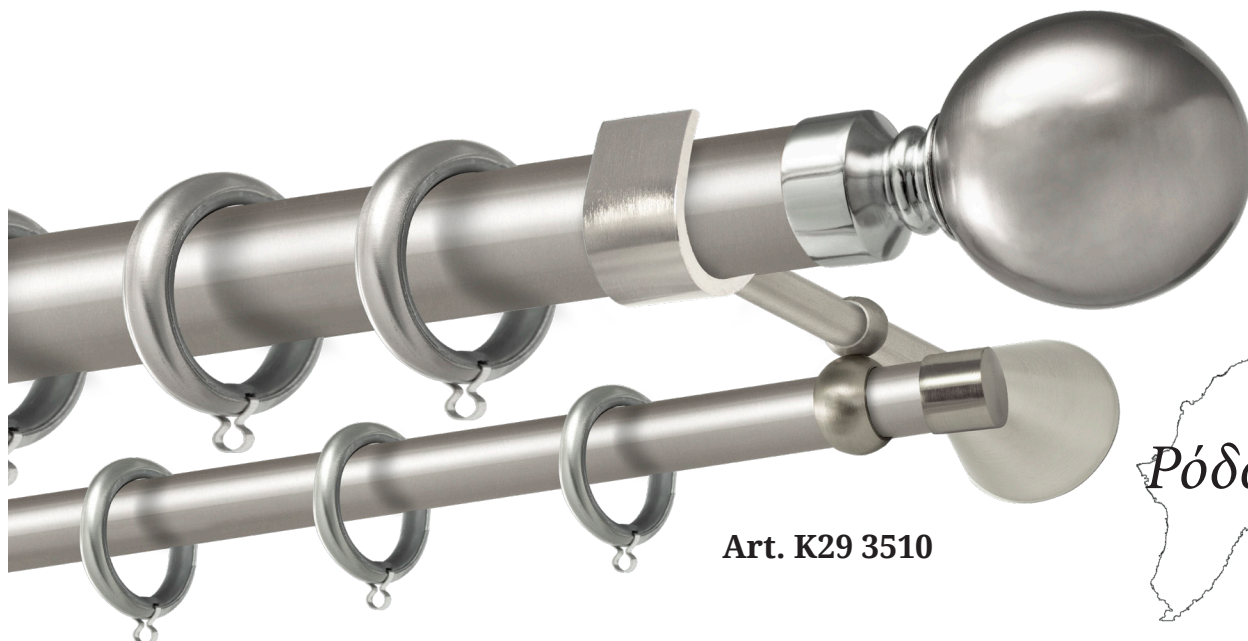

Art. K29 3510



Ρόδος

ΚΩΔ. / COD.		140	160	180	200	220	250	300	340	ΑΚΡΟ FINAL
K24 3510	Μονό/ Single	113,14	117,03	120,92	124,81	128,70	134,53	157,13	164,91	30,09 € το 1 τεμ.
	Με Σιδηρόδρομο/ With Rail	127,13	132,42	137,71	143,00	150,46	156,30	184,16	194,99	26,31 € τα 8 τεμ.
	Με 2 ^η Βέργα/ With 2nd Rod	157,07	163,48	169,88	176,29	182,70	192,31	229,49	242,30	
K29 3510	Μονό/ Single	95,07	98,67	102,27	105,88	109,48	114,89	136,77	143,97	22,05 € το 1 τεμ.
	Με Σιδηρόδρομο/ With Rail	109,05	114,06	119,06	124,07	131,25	136,65	163,79	174,06	19,31 € τα 8 τεμ.
	Με 2 ^η Βέργα/ With 2nd Rod	130,13	135,96	141,80	147,63	153,47	162,22	196,83	208,49	

*Τα Σετ πάνω από 2.50m, συμπεριλαμβάνουν 3ο στήριγμα./ The Sets up 2.50m, including 3rd bracket.

*Για επιλογή διαφορετικού κρίκου, δείτε στα εξαρτήματα σελ. J7/ To select a different ring, see accessories on page J7

*Στις τιμές δεν συμπεριλαμβάνεται Φ.Π.Α. / Prices do not include VAT

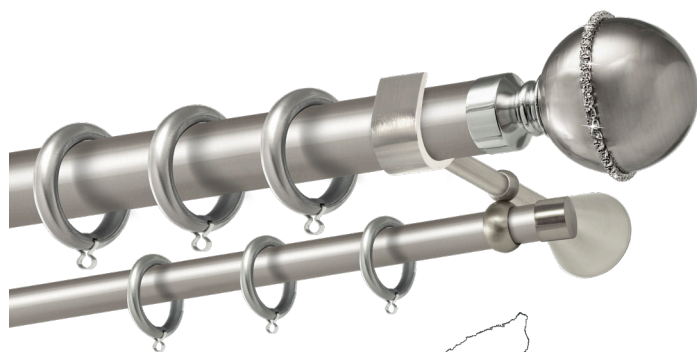

Art. K29 3510-18

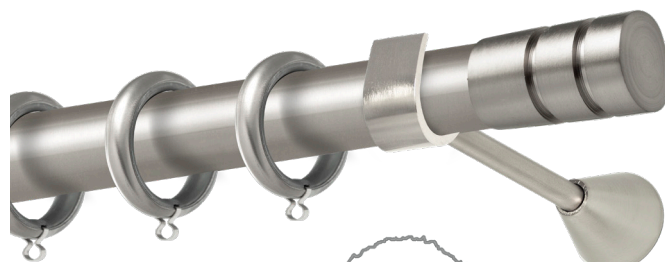

Art. K30 3510

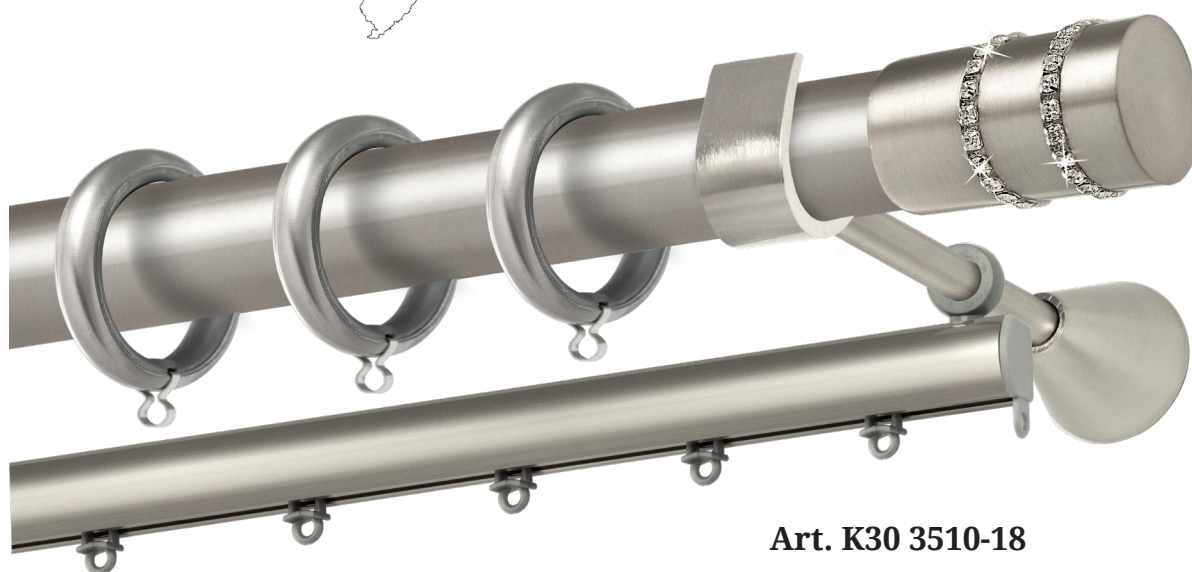

Art. K30 3510-18

ΚΩΔ. / COD.		140	160	180	200	220	250	300	340	ΑΚΡΟ FINAL
K29 3510-18	Μονό/ Single	113,08	116,69	120,29	123,90	127,50	132,90	154,78	161,99	31,06 € το 1 τεμ.
	Με Σιδηρόδρομο/ With Rail	127,07	132,07	137,08	142,08	149,26	154,67	181,81	192,08	27,17 € τα 8 τεμ.
	Με 2 ^η Βέργα/ With 2nd Rod	148,15	153,98	159,82	165,65	171,49	180,24	214,84	226,51	
K30 3510	Μονό/ Single	81,91	85,51	89,12	92,72	96,32	101,73	123,61	130,82	15,47 € το 1 τεμ.
	Με Σιδηρόδρομο/ With Rail	95,90	100,90	105,91	110,91	118,09	123,49	150,64	160,90	12,87 € τα 8 τεμ.
	Με 2 ^η Βέργα/ With 2nd Rod	116,97	122,81	128,64	134,48	140,31	149,06	183,67	195,34	
K30 3510-18	Μονό/ Single	93,58	97,18	100,79	104,39	107,99	113,40	135,28	142,49	21,31 € το 1 τεμ.
	Με Σιδηρόδρομο/ With Rail	107,56	112,57	117,57	122,58	129,76	135,16	162,31	172,57	17,73 € τα 8 τεμ.
	Με 2 ^η Βέργα/ With 2nd Rod	128,64	134,48	140,31	146,15	151,98	160,73	195,34	207,01	

*Στις τιμές δεν συμπεριλαμβάνεται Φ.Π.Α. / Prices do not include VAT

ΔΙΑΘΕΣΙΜΑ ΣΤΗΡΙΓΜΑΤΑ Φ35

ΚΩΔ.	1 ΤΕΜΑΧΙΟ		ΣΥΣΚ. 10 ΤΕΜΑΧΙΩΝ	
	ΝΙΚΕΛ ΜΑΤ	ΧΡΩΜΙΟ	ΝΙΚΕΛ ΜΑΤ	ΧΡΩΜΙΟ
010-35 (A)	12,87	12,87	10,01	10,01





Art. K31 3510



Art. K31 3510-18

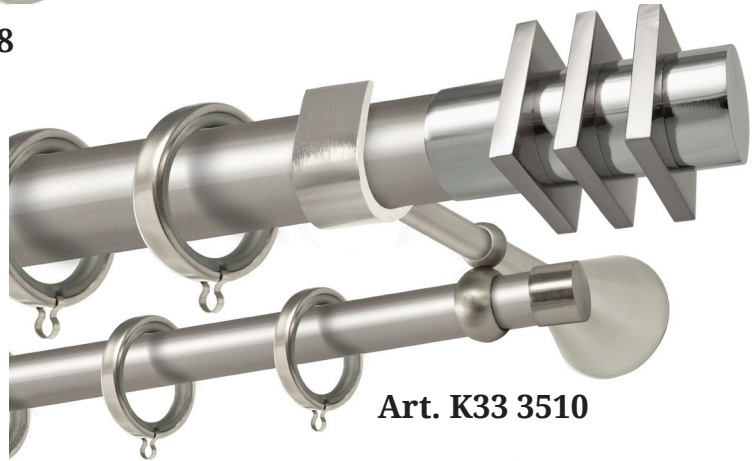

Art. K33 3510

ΚΩΔ. / COD.		140	160	180	200	220	250	300	340	ΑΚΡΟ FINAL
K31 3510	Μονό/ Single	81,91	85,51	89,12	92,72	96,32	101,73	123,61	130,82	15,47 € το 1 τεμ.
	Με Σιδηρόδρομο/ With Rail	95,90	100,90	105,91	110,91	118,09	123,49	150,64	160,90	12,87 € τα 8 τεμ.
	Με 2 ^η Βέργα/ With 2nd Rod	116,97	122,81	128,64	134,48	140,31	149,06	183,67	195,34	
K31 3510-18	Μονό/ Single	93,58	97,18	100,79	104,39	107,99	113,40	135,28	142,49	21,31 € το 1 τεμ.
	Με Σιδηρόδρομο/ With Rail	107,56	112,57	117,57	122,58	129,76	135,16	162,31	172,57	17,73 € τα 8 τεμ.
	Με 2 ^η Βέργα/ With 2nd Rod	128,64	134,48	140,31	146,15	151,98	160,73	195,34	207,01	
K33 3510	Μονό/ Single	131,96	136,14	140,31	144,49	148,66	154,93	178,24	186,59	38,50 € το 1 τεμ.
	Με Σιδηρόδρομο/ With Rail	145,95	151,52	157,10	162,68	170,43	176,69	205,26	216,67	32,06 € τα 8 τεμ.
	Με 2 ^η Βέργα/ With 2nd Rod	177,49	184,41	191,33	198,26	205,18	215,56	254,03	267,87	

*Τα Σετ πάνω απο 2.50m, συμπεριλαμβάνουν 3ο στήριγμα./ The Sets up 2.50m, including 3rd bracket.

*Για επιλογή διαφορετικού κρίκου, δείτε στα εξαρτήματα σελ. J7/ To select a different ring, see accessories on page J7



Art. K33 3510-18

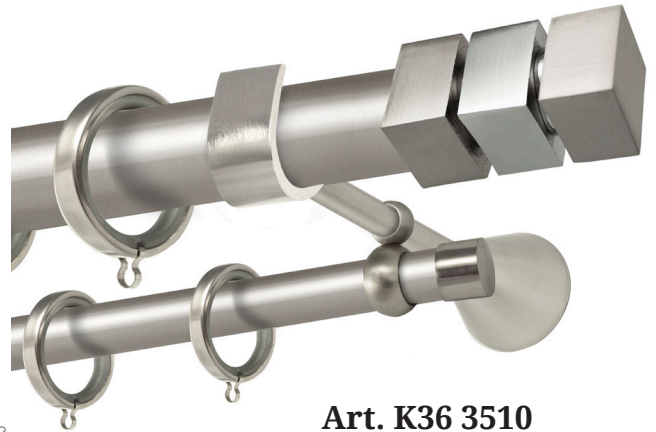

Art. K36 3510

Κάρπαθος

Σκόπελος

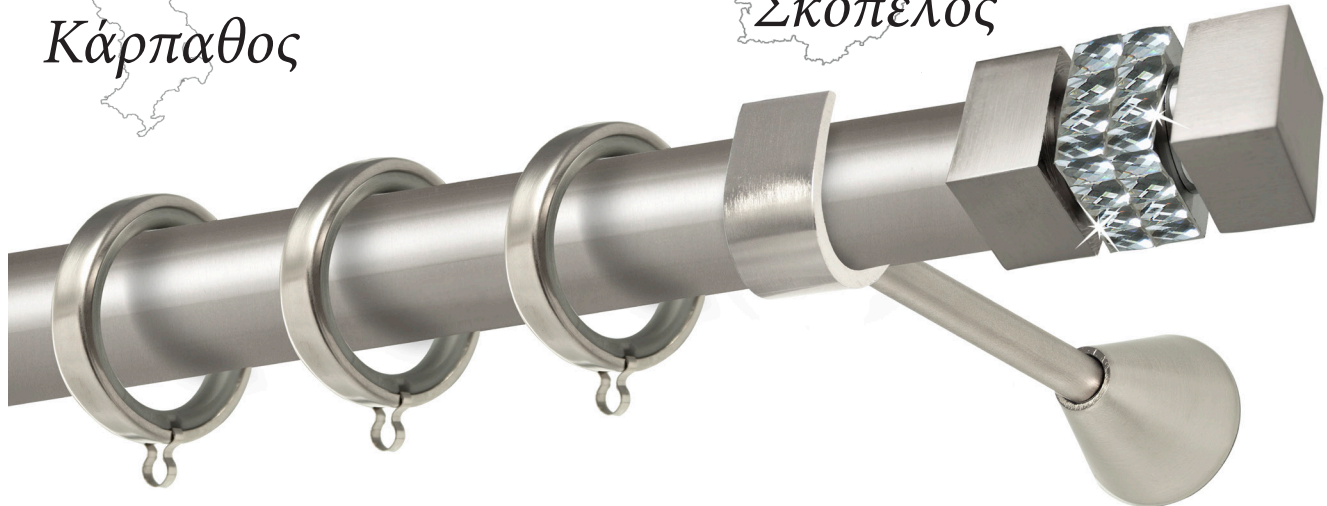

Art. K36 3510-18

ΚΩΔ. / cod.		140	160	180	200	220	250	300	340	ΑΚΡΟ FINAL
K33 3510-18	Μονό/ Single	158,10	162,28	166,45	170,63	174,80	181,07	204,38	212,73	51,57 € το 1 τεμ.
	Με Σιδηρόδρομο/ With Rail	172,09	177,66	183,24	188,82	196,57	202,83	231,40	242,81	42,93 € τα 8 τεμ.
	Με 2 ^η Βέργα/ With 2nd Rod	203,63	210,55	217,47	224,40	231,32	241,70	280,17	294,01	
K36 3510	Μονό/ Single	106,51	110,28	114,06	117,83	121,61	127,27	149,58	157,13	27,17 € το 1 τεμ.
	Με Σιδηρόδρομο/ With Rail	120,49	125,67	130,85	136,02	143,37	149,03	176,61	187,22	
	Με 2 ^η Βέργα/ With 2nd Rod	145,17	151,69	158,22	164,74	171,26	181,04	217,36	230,40	22,62 € τα 8 τεμ.
K36 3510-18	Μονό/ Single	115,09	118,86	122,64	126,41	130,19	135,85	158,16	165,71	31,46 € το 1 τεμ.
	Με Σιδηρόδρομο/ With Rail	129,07	134,25	139,43	144,60	151,95	157,61	185,19	195,80	
	Με 2 ^η Βέργα/ With 2nd Rod	153,75	160,27	166,80	173,32	179,84	189,62	225,94	238,98	26,20 € τα 8 τεμ.

*Στις τιμές δεν συμπεριλαμβάνεται Φ.Π.Α. / Prices do not include VAT

ΔΙΑΘΕΣΙΜΑ ΣΤΗΡΙΓΜΑΤΑ Φ35

ΚΩΔ.	1 ΤΕΜΑΧΙΟ		ΣΥΣΚ. 10 ΤΕΜΑΧΙΩΝ	
	ΝΙΚΕΛ MAT	ΧΡΩΜΙΟ	ΝΙΚΕΛ MAT	ΧΡΩΜΙΟ
010-35 (A)	12,87	12,87	10,01	10,01



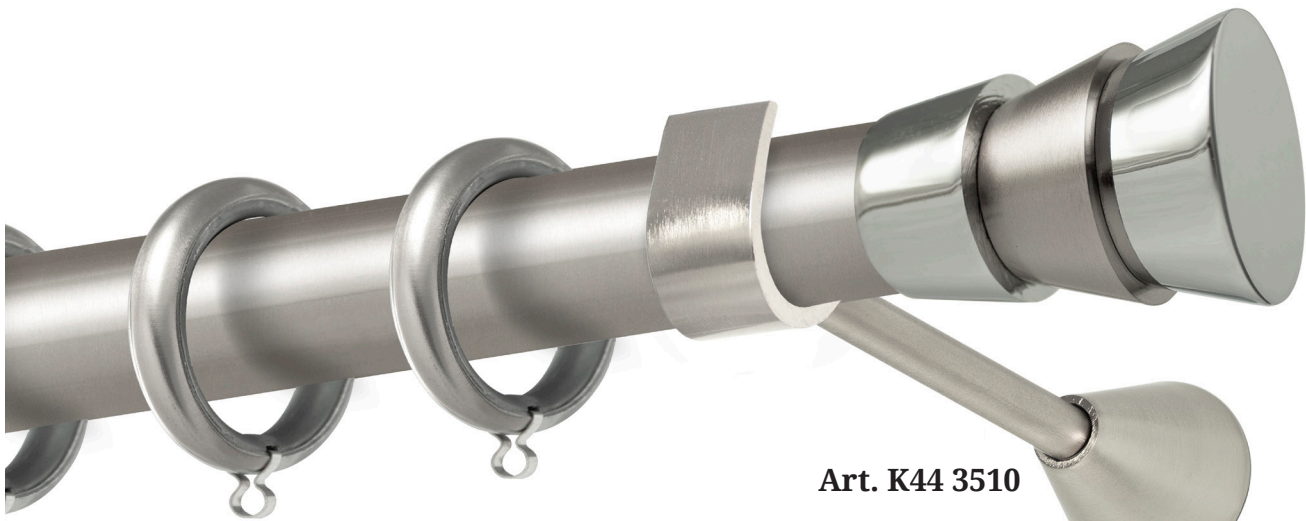

Art. K44 3510

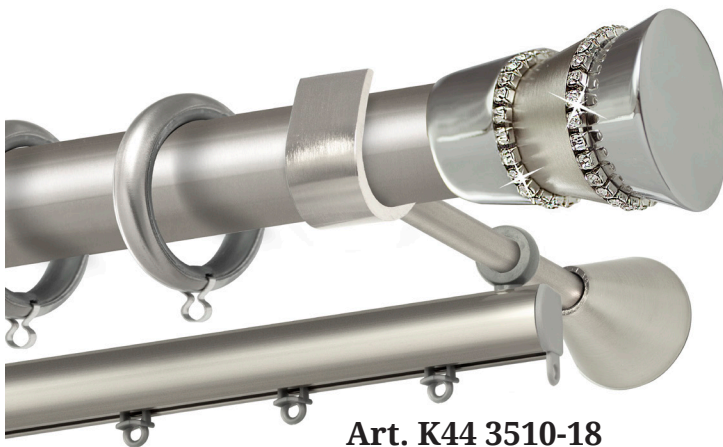

Art. K44 3510-18



Λευκάδα



Αμοργός



Art. K45 3510

ΚΩΔ. / COD.		140	160	180	200	220	250	300	340	ΑΚΡΟ FINAL
K44 3510	Μονό/ Single	89,40	93,29	97,18	101,07	104,96	110,80	133,39	141,17	18,22 € το 1 τεμ.
	Με Σιδηρόδρομο/ With Rail	103,39	108,68	113,97	119,26	126,73	132,56	160,42	171,26	15,19 € τα 8 τεμ.
	Με 2 ^η Βέργα/ With 2nd Rod	133,33	139,74	146,15	152,55	158,96	168,57	205,75	218,56	
K44 3510-18	Μονό/ Single	96,27	100,16	104,05	107,94	111,83	117,66	140,25	148,03	21,65 € το 1 τεμ.
	Με Σιδηρόδρομο/ With Rail	110,25	115,54	120,84	126,13	133,59	139,43	167,28	178,12	18,05 € τα 8 τεμ.
	Με 2 ^η Βέργα/ With 2nd Rod	140,20	146,60	153,01	159,42	165,82	175,43	212,61	225,43	
K45 3510	Μονό/ Single	99,81	103,70	107,59	111,48	115,37	121,21	143,80	151,58	23,42 € το 1 τεμ.
	Με Σιδηρόδρομο/ With Rail	113,80	119,09	124,38	129,67	137,14	142,97	170,83	181,67	19,51 € τα 8 τεμ.
	Με 2 ^η Βέργα/ With 2nd Rod	143,74	150,15	156,56	162,96	169,37	178,98	216,16	228,97	

*Τα Σετ πάνω απο 2.50m, συμπεριλαμβάνουν 3ο στήριγμα./ The Sets up 2.50m, including 3rd bracket.

*Για επιλογή διαφορετικού κρίκου, δείτε στα εξαρτήματα σελ. J7/ To select a different ring, see accessories on page J7



Art. K45 3510-18



Art. K46 3510



Αμοργός



Λέρος

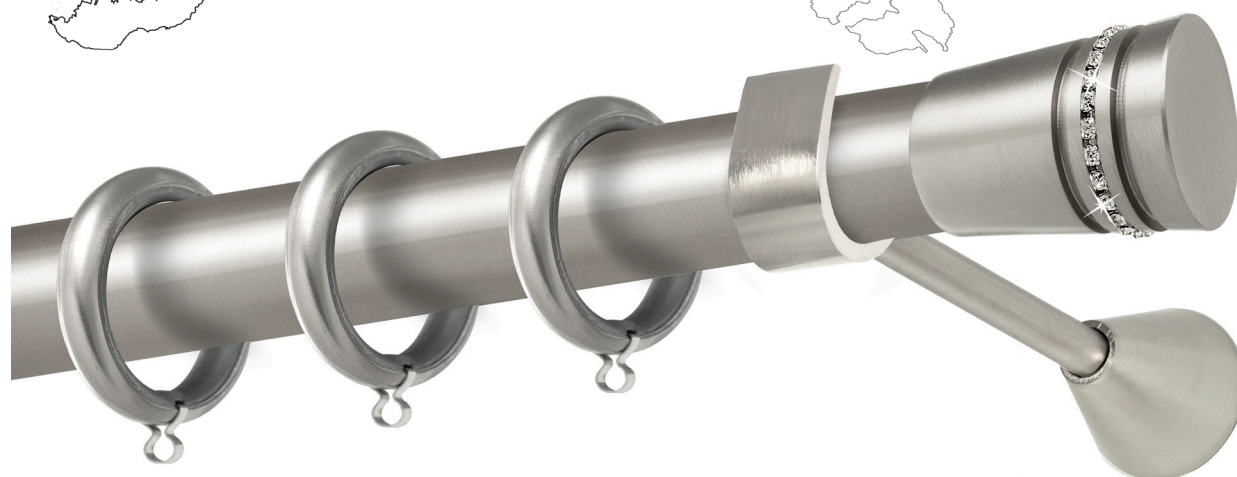

Art. K46 3510-18

ΚΩΔ. / cod.		140	160	180	200	220	250	300	340	ΑΚΡΟ FINAL
K45 3510-18	Μονό/ Single	124,64	128,53	132,42	136,31	140,20	146,03	168,63	176,40	35,84 € το 1 τεμ.
	Με Σιδηρόδρομο/ With Rail	138,62	143,92	149,21	154,50	161,96	167,80	195,65	206,49	29,83 € τα 8 τεμ.
	Με 2 ^η Βέργα/ With 2nd Rod	168,57	174,97	181,38	187,79	194,19	203,80	240,98	253,80	
K46 3510	Μονό/ Single	92,21	95,81	99,41	103,02	106,62	112,03	133,91	141,11	20,62 € το 1 τεμ.
	Με Σιδηρόδρομο/ With Rail	106,19	111,20	116,20	121,21	128,39	133,79	160,93	171,20	17,16 € τα 8 τεμ.
	Με 2 ^η Βέργα/ With 2nd Rod	127,27	133,10	138,94	144,77	150,61	159,36	193,97	205,63	
K46 3510-18	Μονό/ Single	105,31	108,91	112,51	116,12	119,72	125,13	147,00	154,21	27,17 € το 1 τεμ.
	Με Σιδηρόδρομο/ With Rail	119,29	124,30	129,30	134,31	141,48	146,89	174,03	184,30	22,62 € τα 8 τεμ.
	Με 2 ^η Βέργα/ With 2nd Rod	140,37	146,20	152,04	157,87	163,71	172,46	207,06	218,73	

*Στις τιμές δεν συμπεριλαμβάνεται Φ.Π.Α. / Prices do not include VAT

ΔΙΑΘΕΣΙΜΑ ΣΤΗΡΙΓΜΑΤΑ Φ35

ΚΩΔ.	1 ΤΕΜΑΧΙΟ		ΣΥΣΚ. 10 ΤΕΜΑΧΙΩΝ	
	ΝΙΚΕΛ MAT	ΧΡΩΜΙΟ	ΝΙΚΕΛ MAT	ΧΡΩΜΙΟ
010-35 (A)	12,87	12,87	10,01	10,01





Art. K50 3510-18

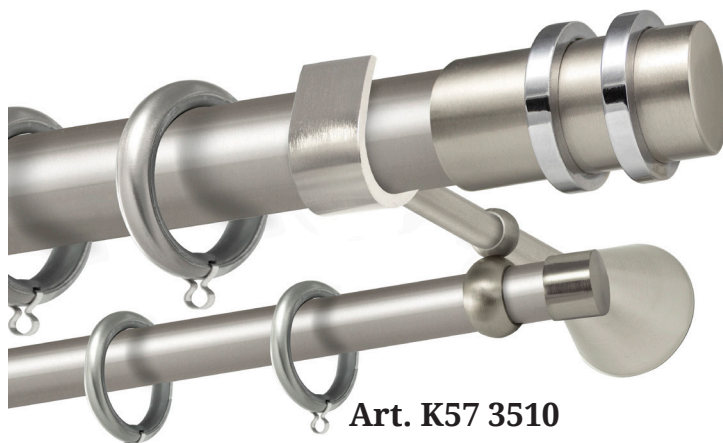

Art. K57 3510

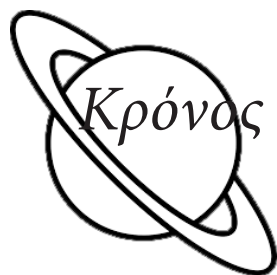

Art. K58 3510

ΚΩΔ. / COD.		140	160	180	200	220	250	300	340	ΑΚΡΟ FINAL
K50 3510-18	Μονό/ Single	113,14	117,03	120,92	124,81	128,70	134,53	157,13	164,91	30,09 € το 1 τεμ.
	Με Σιδηρόδρομο/ With Rail	127,13	132,42	137,71	143,00	150,46	156,30	184,16	194,99	26,31 € τα 8 τεμ.
	Με 2 ^η Βέργα/ With 2nd Rod	157,07	163,48	169,88	176,29	182,70	192,31	229,49	242,30	
K57 3510	Μονό/ Single	107,99	111,88	115,77	119,66	123,55	129,39	151,98	159,76	27,51 € το 1 τεμ.
	Με Σιδηρόδρομο/ With Rail	121,98	127,27	132,56	137,85	145,32	151,15	179,01	189,85	22,88 € τα 8 τεμ.
	Με 2 ^η Βέργα/ With 2nd Rod	151,92	158,33	164,74	171,14	177,55	187,16	224,34	237,15	
K58 3510	Μονό/ Single	108,85	112,74	116,63	120,52	124,41	130,24	152,84	160,62	27,94€ το 1 τεμ.
	Με Σιδηρόδρομο/ With Rail	122,84	128,13	133,42	138,71	146,17	152,01	179,87	190,70	24,45 € τα 8 τεμ.
	Με 2 ^η Βέργα/ With 2nd Rod	152,78	159,19	165,59	172,00	178,41	188,02	225,20	238,01	

*Τα Σετ πάνω απο 2.50m, συμπεριλαμβάνουν 3ο στήριγμα./ The Sets up 2.50m, including 3rd bracket.

*Για επιλογή διαφορετικού κρίκου, δείτε στα εξαρτήματα σελ. J7/ To select a different ring, see accessories on page J7

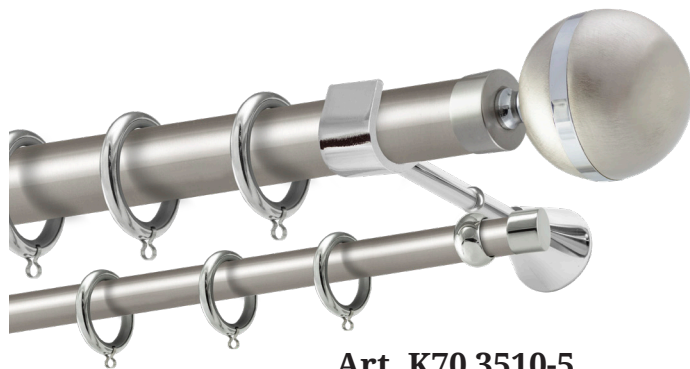

Art. K70 3510-5



Art. K70 3510-18



Ίος



Art. K71 3510-5



Δονούσα

ΚΩΔ. / COD.		140	160	180	200	220	250	300	340	ΑΚΡΟ FINAL
K70 3510-5	Μονό/ Single	123,49	127,38	131,27	135,16	139,05	144,89	167,48	175,26	35,26 € το 1 τεμ.
	Με Σιδηρόδρομο/ With Rail	137,48	142,77	148,06	153,35	160,82	166,65	194,51	205,35	30,89 € τα 8 τεμ.
	Με 2 ^η Βέργα/ With 2nd Rod	167,42	173,83	180,24	186,64	193,05	202,66	239,84	252,65	
K70 3510-18	Μονό/ Single	143,11	147,00	150,89	154,78	158,67	164,51	187,10	194,88	45,07 € το 1 τεμ.
	Με Σιδηρόδρομο/ With Rail	157,10	162,39	167,68	172,97	180,44	186,27	214,13	224,97	39,47 € τα 8 τεμ.
	Με 2 ^η Βέργα/ With 2nd Rod	187,04	193,45	199,86	206,26	212,67	222,28	259,46	272,27	
K71 3510-5	Μονό/ Single	117,09	120,98	124,87	128,76	132,65	138,48	161,08	168,85	32,06 € το 1 τεμ.
	Με Σιδηρόδρομο/ With Rail	131,07	136,36	141,66	146,95	154,41	160,25	188,10	198,94	28,03 € τα 8 τεμ.
	Με 2 ^η Βέργα/ With 2nd Rod	161,02	167,42	173,83	180,24	186,64	196,25	233,43	246,25	

*Στις τιμές δεν συμπεριλαμβάνεται Φ.Π.Α. / Prices do not include VAT

ΔΙΑΘΕΣΙΜΑ ΣΤΗΡΙΓΜΑΤΑ Φ35

ΚΩΔ.	1 ΤΕΜΑΧΙΟ		ΣΥΣΚ. 10 ΤΕΜΑΧΙΩΝ	
	ΝΙΚΕΛ MAT	ΧΡΩΜΙΟ	ΝΙΚΕΛ MAT	ΧΡΩΜΙΟ
010-35 (A)	12,87	12,87	10,01	10,01



Elite Home[®]

Design & quality

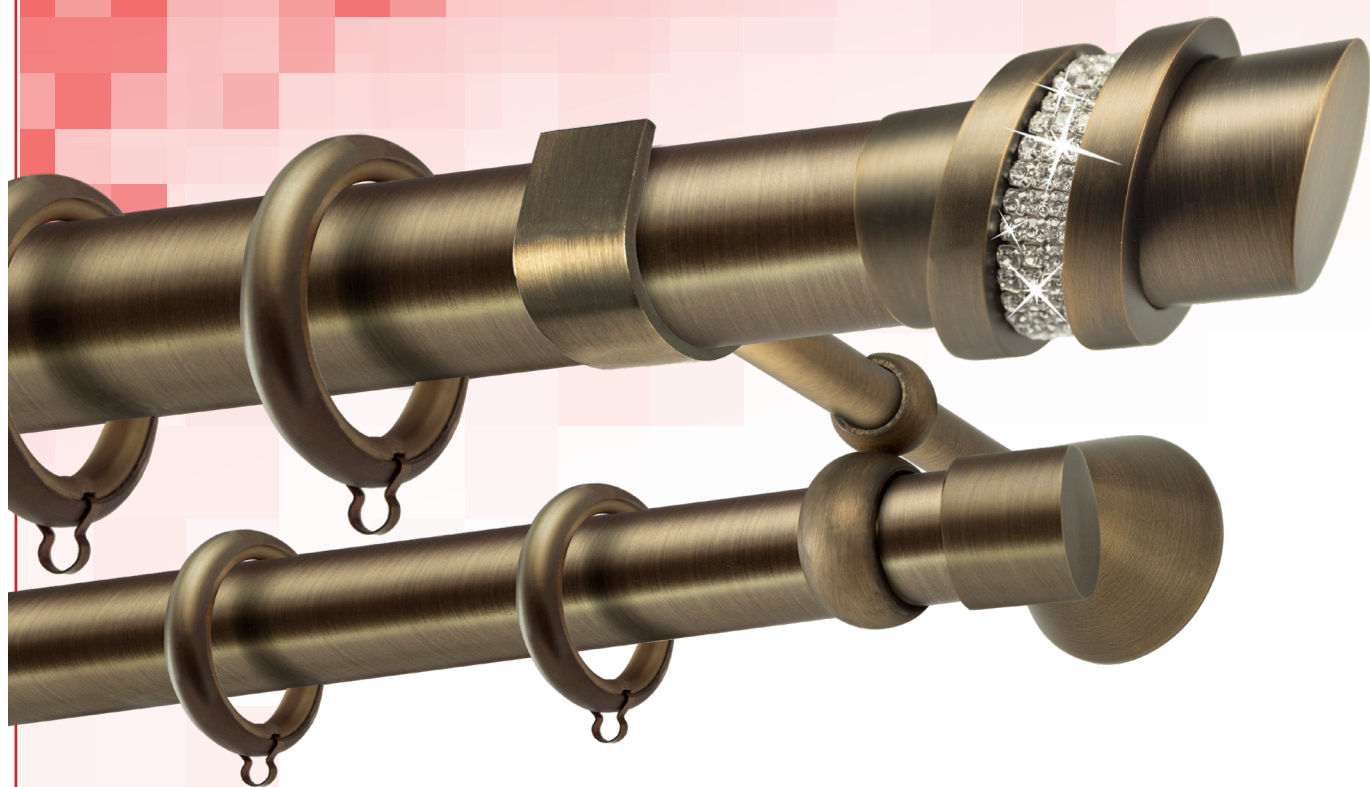

Κουρτινόβεργες Σετ Φ35

BRONZE

Curtains Rods Set Φ35 (Bronze)



Art. K20 3516-0

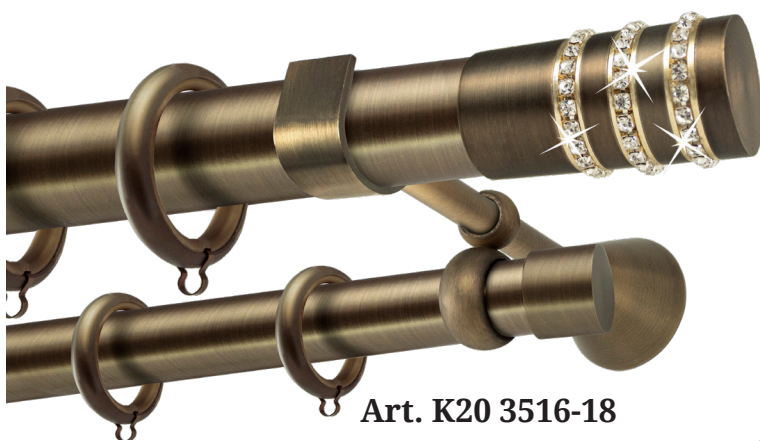

Art. K20 3516-18



Σαντορίνη



Πάρος

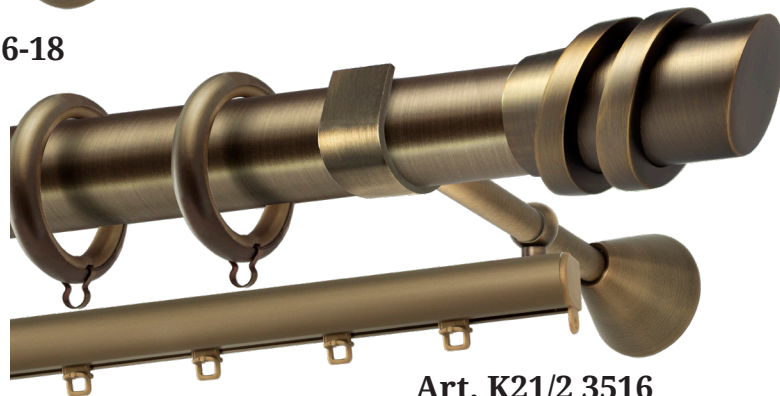

Art. K21/2 3516

ΚΩΔ. / COD.		160	200	250	300	320	400	ΑΚΡΟ FINAL
K20 3516-0	Μονό/ Single	126,87	132,10	142,94	174,06	192,19	202,66	27,17 € το 1 τεμ.
	Με Σιδηρόδρομο/ With Rail	142,83	150,87	165,28	201,94	223,14	237,58	22,62 € τα 8 τεμ.
	Με 2 ^η Βέργα/ With 2nd Rod	170,91	180,72	196,57	242,70	265,41	285,03	
K20 3516-18	Μονό/ Single	145,40	150,64	161,48	192,59	210,72	221,19	36,44 € το 1 τεμ.
	Με Σιδηρόδρομο/ With Rail	161,36	169,40	183,81	220,48	241,67	256,11	30,34 € τα 8 τεμ.
	Με 2 ^η Βέργα/ With 2nd Rod	189,45	199,26	215,10	261,23	283,94	303,56	
K21/2 3516	Μονό/ Single	141,34	146,58	157,41	188,53	206,66	217,13	34,41 € το 1 τεμ.
	Με Σιδηρόδρομο/ With Rail	157,30	165,34	179,75	216,42	237,61	252,05	28,66 € τα 8 τεμ.
	Με 2 ^η Βέργα/ With 2nd Rod	185,39	195,20	211,04	257,17	279,88	299,50	

*Τα Σετ πάνω από 2.50m, συμπεριλαμβάνουν 3ο στήριγμα./ The Sets up 2.50m, including 3rd bracket.

*Για επιλογή διαφορετικού κρίκου, δείτε στα εξαρτήματα σελ. J7/ To select a different ring, see accessories on page J7



Art. K21/2 3516-18

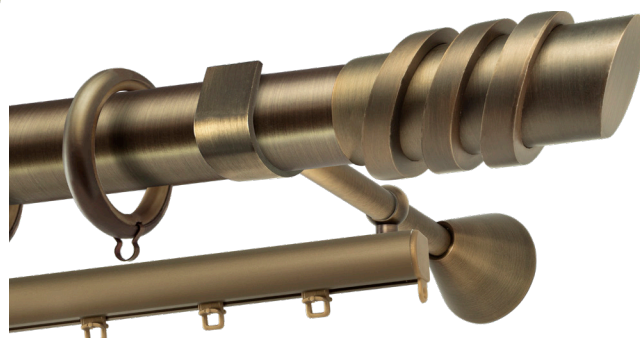

Art. K21/3 3516

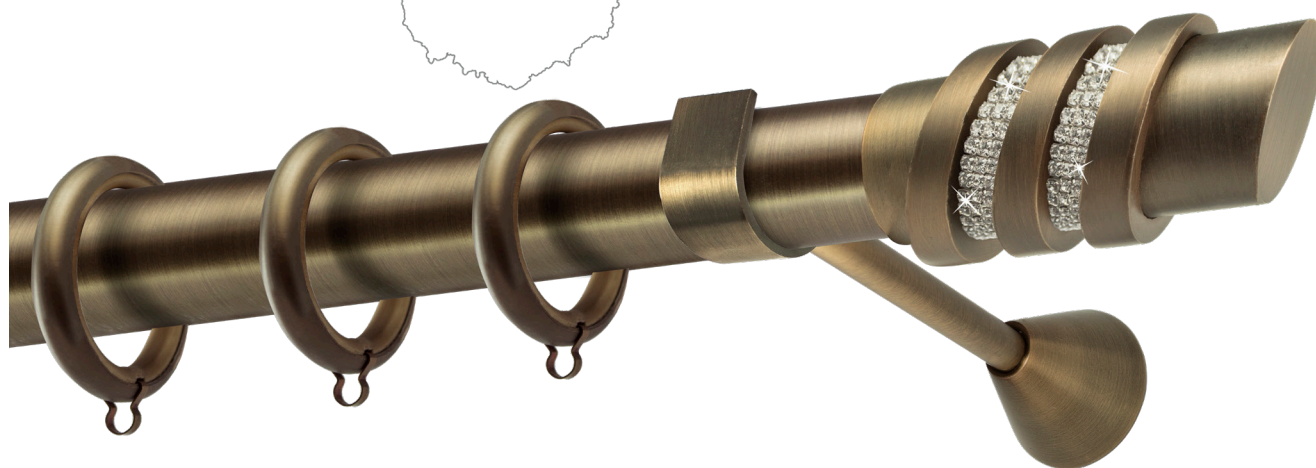

Art. K21/3 3516-18

ΚΩΔ. / COD.		160	200	250	300	320	400	ΑΚΡΟ FINAL
K21/2 3516-18	Μονό/ Single	169,03	174,26	185,10	216,22	234,35	244,82	48,25 € το 1 τεμ.
	Με Σιδηρόδρομο/ With Rail	184,98	193,02	207,44	244,10	265,29	279,74	
	Με 2 ^η Βέργα/ With 2nd Rod	213,07	222,88	238,72	284,86	307,56	327,18	40,15 € τα 8 τεμ.
K21/3 3516	Μονό/ Single	150,84	156,07	166,91	198,03	216,16	226,63	39,15 € το 1 τεμ.
	Με Σιδηρόδρομο/ With Rail	166,80	174,83	189,25	225,91	247,10	261,55	
	Με 2 ^η Βέργα/ With 2nd Rod	194,88	204,69	220,53	266,67	289,37	308,99	32,60 € τα 8 τεμ.
K21/3 3516-18	Μονό/ Single	196,71	201,94	212,78	243,90	262,03	272,50	62,09 € το 1 τεμ.
	Με Σιδηρόδρομο/ With Rail	212,67	220,71	235,12	271,79	292,98	307,42	
	Με 2 ^η Βέργα/ With 2nd Rod	240,75	250,56	266,41	312,54	335,25	354,87	51,68 € τα 8 τεμ.

*Στις τιμές δεν συμπεριλαμβάνεται Φ.Π.Α. / Prices do not include VAT

ΔΙΑΘΕΣΙΜΑ ΣΤΗΡΙΓΜΑΤΑ Φ35

ΚΩΔ.	1 ΤΕΜΑΧΙΟ	ΣΥΕΚ.10 ΤΕΜΑΧΙΩΝ
010-3516 (A)	13,50	11,81



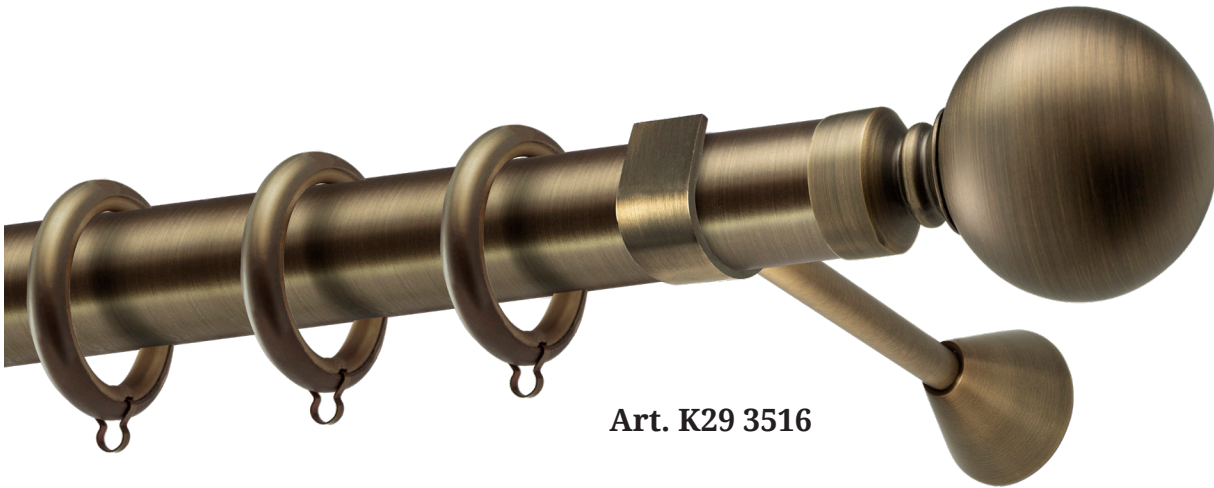

Art. K29 3516



Art. K29 3516-18



Art. K30 3516

ΚΩΔ. / COD.		160	200	250	300	320	400	ΑΚΡΟ FINAL
K29 3516	Μονό/ Single	128,19	133,42	144,26	175,38	193,51	203,98	27,83 € το 1 τεμ.
	Με Σιδηρόδρομο/ With Rail	144,14	152,18	166,60	203,26	224,45	238,90	24,31 € τα 8 τεμ.
	Με 2 ^η Βέργα/ With 2nd Rod	172,23	182,04	197,88	244,02	266,72	286,34	
K29 3516-18	Μονό/ Single	144,43	149,66	160,50	191,62	209,75	220,22	35,95 € το 1 τεμ.
	Με Σιδηρόδρομο/ With Rail	160,39	168,43	182,84	219,51	240,70	255,14	31,43 € τα 8 τεμ.
	Με 2 ^η Βέργα/ With 2nd Rod	188,47	198,28	214,13	260,26	282,97	302,59	
K30 3516	Μονό/ Single	113,14	118,38	129,21	160,33	178,46	188,93	20,31 € το 1 τεμ.
	Με Σιδηρόδρομο/ With Rail	129,10	137,14	151,55	188,22	209,41	223,85	16,90 € τα 8 τεμ.
	Με 2 ^η Βέργα/ With 2nd Rod	157,19	167,00	182,84	228,97	251,68	271,30	

*Τα Σετ πάνω από 2.50m, συμπεριλαμβάνουν 3ο στήριγμα./ The Sets up 2.50m, including 3rd bracket.

*Για επιλογή διαφορετικού κρίκου, δείτε στα εξαρτήματα σελ. J7/ To select a different ring, see accessories on page J7



Art. K30 3516-18



Art. K44 3516



Ίμια

Λευκάδα

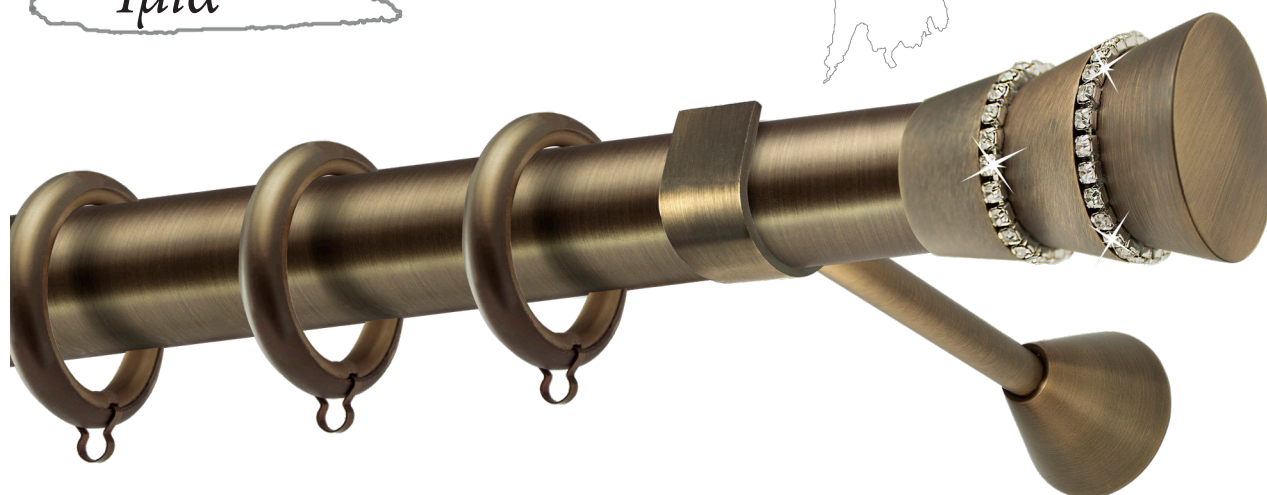

Art. K44 3516-18

ΚΩΔ. / COD.		160	200	250	300	320	400	ΑΚΡΟ FINAL
K30 3516-18	Μονό/ Single	125,67	130,90	141,74	172,86	190,99	201,46	26,57 € το 1 τεμ.
	Με Σιδηρόδρομο/ With Rail	141,63	149,66	164,08	200,74	221,94	236,38	22,11 € τα 8 τεμ.
	Με 2 ^η Βέργα/ With 2nd Rod	169,71	179,52	195,37	241,50	264,21	283,83	
K44 3516	Μονό/ Single	112,40	117,63	128,47	159,59	177,72	188,19	19,93 € το 1 τεμ.
	Με Σιδηρόδρομο/ With Rail	128,36	136,39	150,81	187,47	208,67	223,11	16,62 € τα 8 τεμ.
	Με 2 ^η Βέργα/ With 2nd Rod	156,44	166,25	182,10	228,23	250,94	270,56	
K44 3516-18	Μονό/ Single	119,32	124,55	135,39	166,51	184,64	195,11	23,39 € το 1 τεμ.
	Με Σιδηρόδρομο/ With Rail	135,28	143,31	157,73	194,39	215,59	230,03	19,48 € τα 8 τεμ.
	Με 2 ^η Βέργα/ With 2nd Rod	163,36	173,17	189,02	235,15	257,86	277,48	

*Στις τιμές δεν συμπεριλαμβάνεται Φ.Π.Α. / Prices do not include VAT

ΔΙΑΘΕΣΙΜΑ ΣΤΗΡΙΓΜΑΤΑ Φ35

ΚΩΔ.	1 ΤΕΜΑΧΙΟ	ΣΥΝΕΚ.10 ΤΕΜΑΧΙΩΝ
010-3516 (A)	13,50	11,81



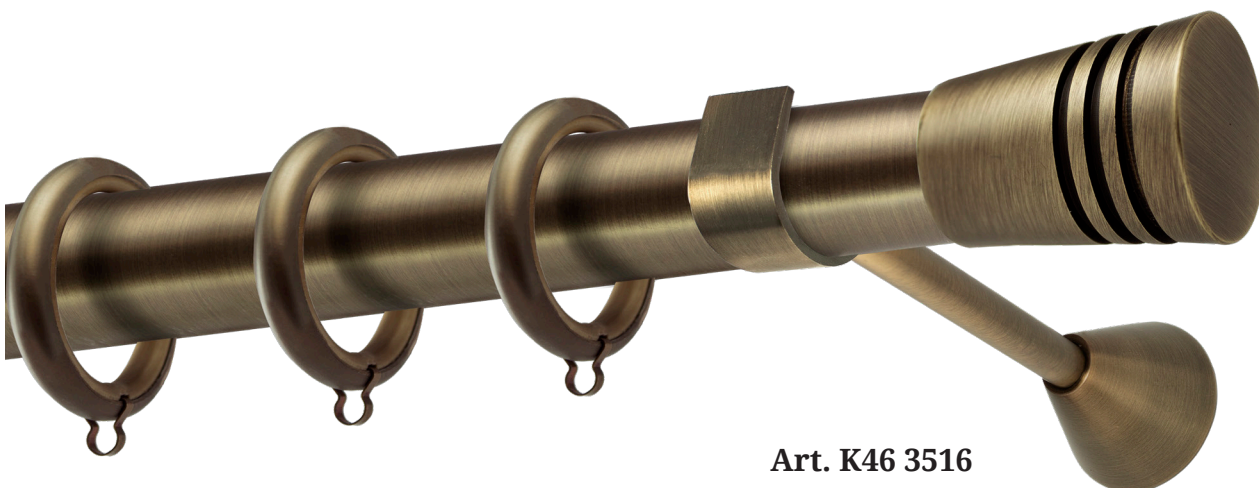

Art. K46 3516

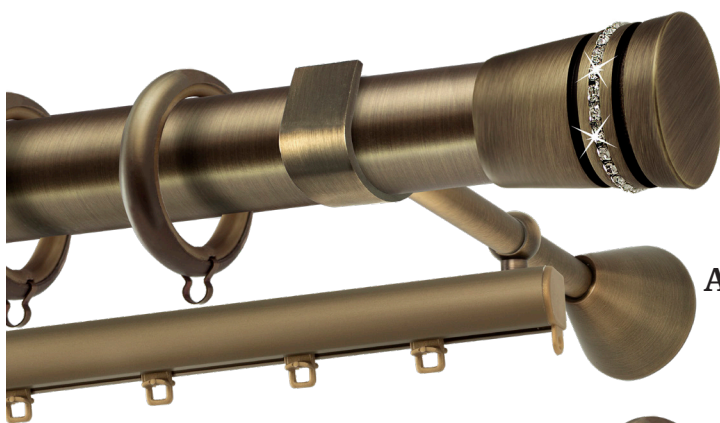

Art. K46 3516-18

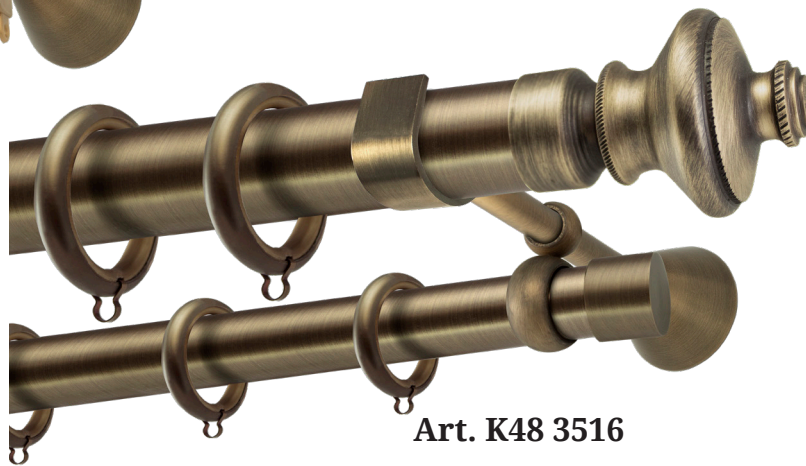

Art. K48 3516

ΚΩΔ. / COD.		160	200	250	300	320	400	ΑΚΡΟ FINAL
K46 3516	Μονό/ Single	116,52	121,75	132,59	163,71	181,84	192,31	21,99 € το 1 τεμ.
	Με Σιδηρόδρομο/ With Rail	132,48	140,51	154,93	191,59	212,78	227,23	18,33 € τα 8 τεμ.
	Με 2 ^η Βέργα/ With 2nd Rod	160,56	170,37	186,21	232,35	255,05	274,67	
K46 3516-18	Μονό/ Single	129,62	134,85	145,69	176,81	194,94	205,41	28,54 € το 1 τεμ.
	Με Σιδηρόδρομο/ With Rail	145,57	153,61	168,03	204,69	225,88	240,33	23,77 € τα 8 τεμ.
	Με 2 ^η Βέργα/ With 2nd Rod	173,66	183,47	199,31	245,45	268,15	287,77	
K48 3516	Μονό/ Single	151,58	156,81	167,65	198,77	216,90	227,37	39,53 € το 1 τεμ.
	Με Σιδηρόδρομο/ With Rail	167,54	175,58	189,99	226,66	247,85	262,29	32,92 € τα 8 τεμ.
	Με 2 ^η Βέργα/ With 2nd Rod	195,62	205,43	221,28	267,41	290,12	309,74	

*Τα Σετ πάνω από 2.50m, συμπεριλαμβάνουν 3ο στήριγμα./ The Sets up 2.50m, including 3rd bracket.

*Για επιλογή διαφορετικού κρίκου, δείτε στα εξαρτήματα σελ. J7/ To select a different ring, see accessories on page J7

*Στις τιμές δεν συμπεριλαμβάνεται Φ.Π.Α. / Prices do not include VAT

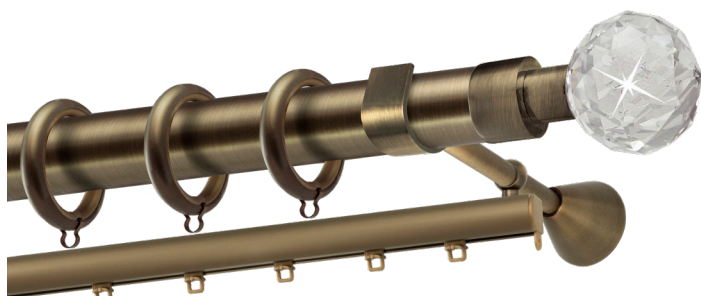

Art. K50 3516-18



Σκύρος

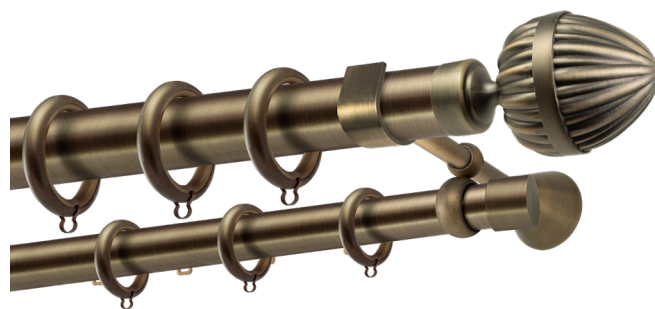

Art. K51 3516



Γαύδος

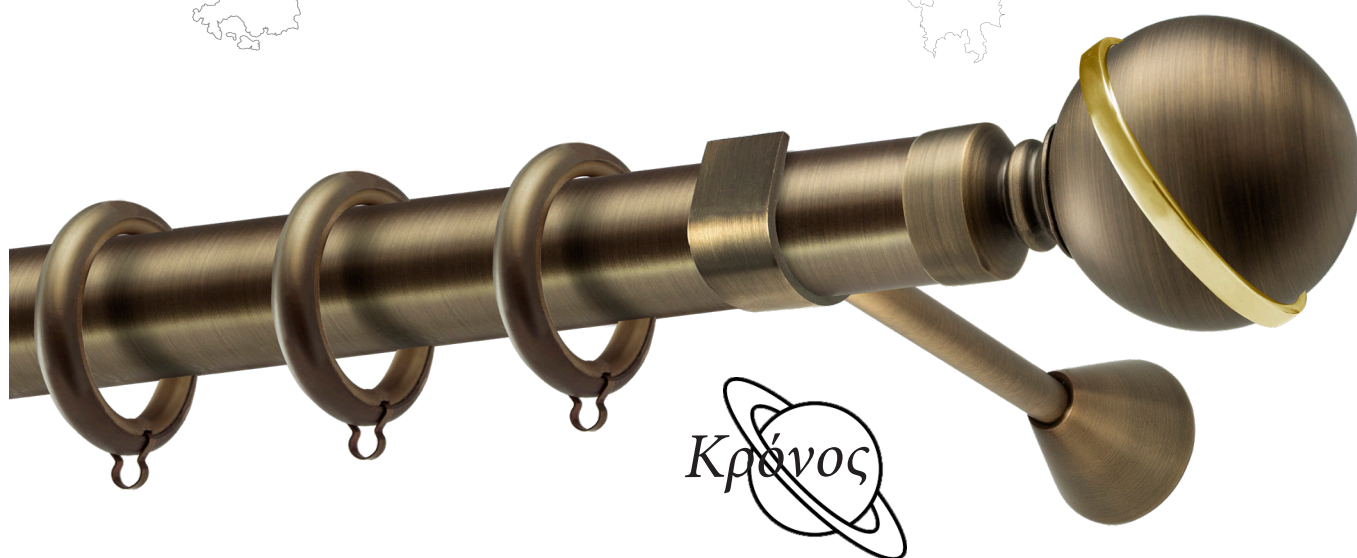

Art. K58 3516-0



Κρόνος

ΚΩΔ. / cod.		160	200	250	300	320	400	ΑΚΡΟ FINAL
K50 3516-18	Μονό/ Single	137,28	142,51	153,35	184,47	202,60	213,07	32,38 € το 1 τεμ.
	Με Σιδηρόδρομο/ With Rail	153,24	161,28	175,69	212,36	233,55	247,99	28,31 € τα 8 τεμ.
	Με 2 ^η Βέργα/ With 2nd Rod	181,32	191,13	206,98	253,11	275,82	295,44	
K51 3516	Μονό/ Single	117,03	122,27	133,10	164,22	182,35	192,82	22,25 € το 1 τεμ.
	Με Σιδηρόδρομο/ With Rail	132,99	141,03	155,44	192,11	213,30	227,74	19,45 € τα 8 τεμ.
	Με 2 ^η Βέργα/ With 2nd Rod	161,08	170,89	186,73	232,86	255,57	275,19	
K58 3516-0	Μονό/ Single	137,97	143,20	154,04	185,16	203,29	213,76	32,72 € το 1 τεμ.
	Με Σιδηρόδρομο/ With Rail	153,93	161,96	176,38	213,04	234,23	248,68	28,60 € τα 8 τεμ.
	Με 2 ^η Βέργα/ With 2nd Rod	182,01	191,82	207,66	253,80	276,50	296,12	

*Στις τιμές δεν συμπεριλαμβάνεται Φ.Π.Α. / Prices do not include VAT

ΔΙΑΘΕΣΙΜΑ ΣΤΗΡΙΓΜΑΤΑ Φ35

ΚΩΔ.	1 ΤΕΜΑΧΙΟ	ΣΥΕΚ.10 ΤΕΜΑΧΙΩΝ
010-3516 (A)	13,50	11,81



Elite Home[®]

Design & quality

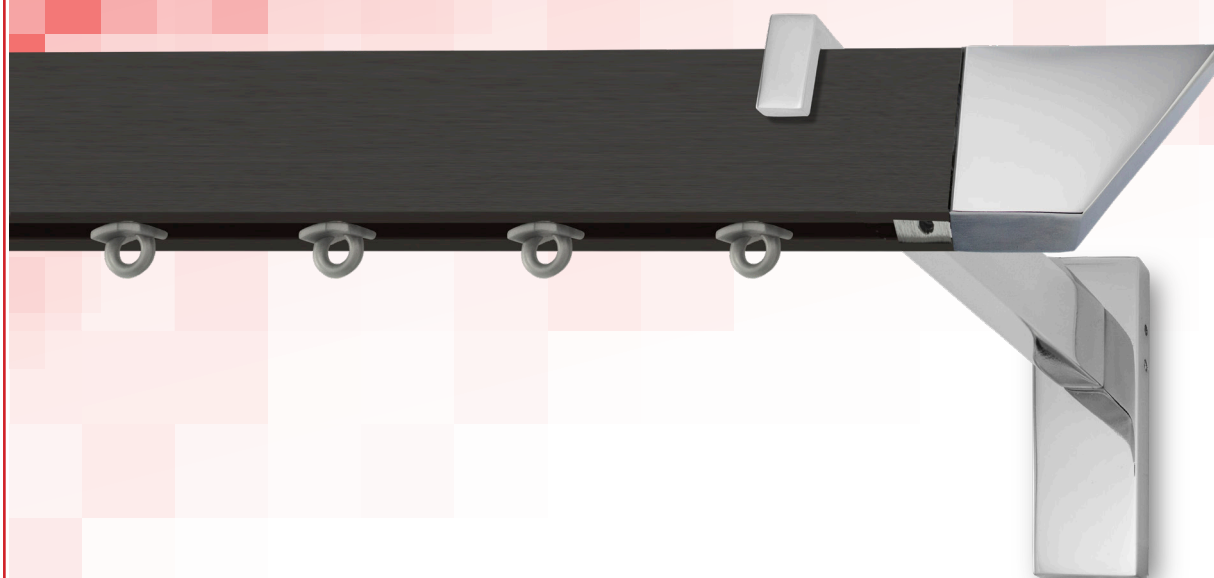

Σειρά Σιδηροδρόμου ELEGANT

NIKEA MAT - MAYPO

*Rail Series ELEGANT
(Nickel Mat- Black)*



Art. K61 10-11

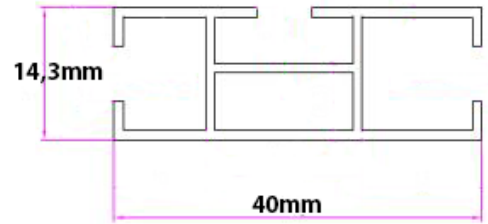

Art. K62 10-5/1



Art. K62 10/2

*Στις τιμές δεν συμπεριλαμβάνεται Φ.Π.Α. / Prices do not include VAT

ΚΩΔ. / COD.		140	160	180	200	220	250	300	340	ΑΚΡΟ FINAL
K61 10-11	Μονό/ Single	22,73	25,20	27,67	30,14	32,62	36,29	44,07	49,01	1,14 € το τεμ.
K62 10-5	Μονό/ Single	71,07	73,54	76,01	78,48	80,95	84,62	106,28	111,22	11,44 € το τεμ.
	Διπλό/ Double	97,51	102,46	107,40	112,34	117,28	124,63	155,93	165,81	
K62 10	Μονό/ Single	71,07	73,54	76,01	78,48	80,95	84,62	106,28	111,22	11,44 € το τεμ.
	Διπλό/ Double	97,51	102,46	107,40	112,34	117,28	124,63	155,93	165,81	

*Τα Σετ πάνω απο 2.50m, συμπεριλαμβάνουν 3ο στηρίγμα./ The Sets up 2.50m, including 3rd bracket.



Art. K63 10-5/1

Όλα τα σετ γίνονται και κορδονάτα με επιβάρυνση 8,60 ευρώ το μέτρο + βαρύδι



Art. K63 10-18/1

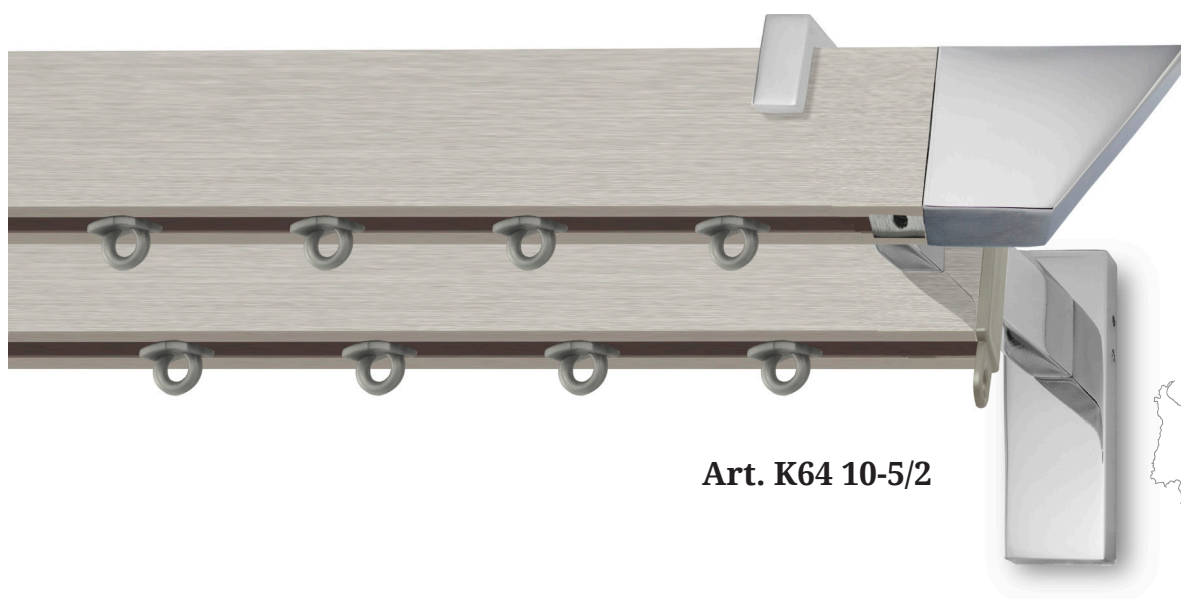

Art. K64 10-5/2



ΚΩΔ. / cod.		140	160	180	200	220	250	300	340	ΑΚΡΟ FINAL
K63 10-5	Μονό/ Single	76,79	79,26	81,73	84,20	86,67	90,34	112,00	116,94	14,30 € το τεμ.
	Διπλό/ Double	103,23	108,18	113,12	118,06	123,00	130,35	161,65	171,53	
K63 10-18	Μονό/ Single	76,79	79,26	81,73	84,20	86,67	90,34	112,00	116,94	14,30 € το τεμ.
	Διπλό/ Double	103,23	108,18	113,12	118,06	123,00	130,35	161,65	171,53	
K64 10-5	Μονό/ Single	71,07	73,54	76,01	78,48	80,95	84,62	106,28	111,22	11,44 € το τεμ.
	Διπλό/ Double	97,51	102,46	107,40	112,34	117,28	124,63	155,93	165,81	

*Στις τιμές δεν συμπεριλαμβάνεται Φ.Π.Α. / Prices do not include VAT

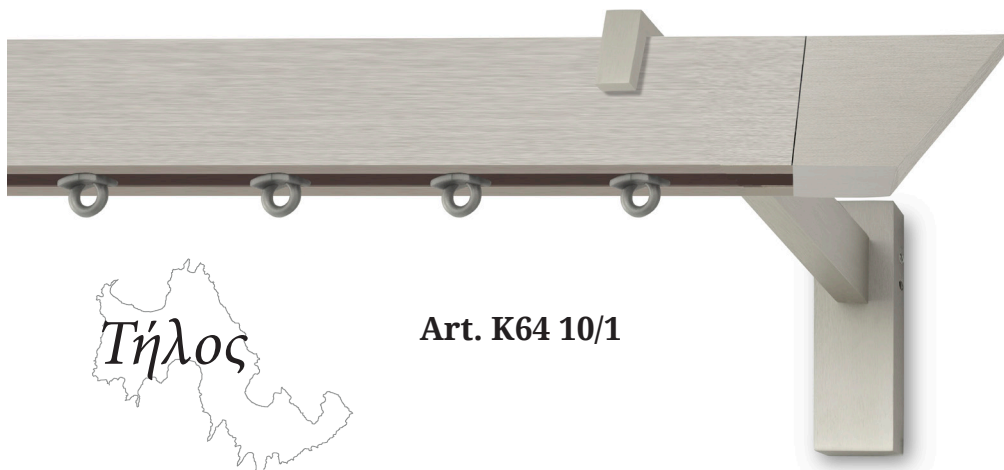

Τήλος

Art. K64 10/1



Ανάφη

Art. K65 10/1



Art. K65 10-5/2

ΚΩΔ. / COD.		140	160	180	200	220	250	300	340	ΑΚΡΟ FINAL
K64 10	Μονό/ Single	71,07	73,54	76,01	78,48	80,95	84,62	106,28	111,22	11,44 € το τεμ.
	Διπλό/ Double	97,51	102,46	107,40	112,34	117,28	124,63	155,93	165,81	
K65 10	Μονό/ Single	65,35	67,82	70,29	72,76	75,23	78,90	100,56	105,50	8,58 € το τεμ.
	Διπλό/ Double	91,79	96,74	101,68	106,62	111,56	118,91	150,21	160,09	
K65 10-5	Μονό/ Single	65,35	67,82	70,29	72,76	75,23	78,90	100,56	105,50	8,58 € το τεμ.
	Διπλό/ Double	91,79	96,74	101,68	106,62	111,56	118,91	150,21	160,09	

*Στις τιμές δεν συμπεριλαμβάνεται Φ.Π.Α. / Prices do not include VAT

*Τα Σετ πάνω απο 2.50m, συμπεριλαμβάνουν 3ο στηρίγμα./ The Sets up 2.50m, including 3rd bracket.



Art. K61 7-11



Art. K62 7-5/1



Art. K64 7-5/2



Art. K65 7-5/2



ΚΩΔ. / COD.		140	160	180	200	220	250	300	340	ΑΚΡΟ FINAL
K61 7-11	Μονό/ Single	19,81	21,83	23,84	25,85	27,87	30,85	37,49	41,52	1,29 € το τεμ.
K62 7-5	Μονό/ Single	67,86	69,88	71,89	73,90	75,92	78,90	99,41	103,44	11,44 € το τεμ.
	Διπλό/ Double	91,39	95,42	99,45	103,47	107,50	113,47	142,49	150,54	
K64 7-5	Μονό/ Single	67,86	69,88	71,89	73,90	75,92	78,90	99,41	103,44	11,44 € το τεμ.
	Διπλό/ Double	91,39	95,42	99,45	103,47	107,50	113,47	142,49	150,54	
K65 7-5	Μονό/ Single	62,14	64,16	66,17	68,18	70,20	73,18	93,69	97,72	8,58 € το τεμ.
	Διπλό/ Double	85,67	89,70	93,73	97,75	101,78	107,75	136,77	144,82	

*Στις τιμές δεν συμπεριλαμβάνεται Φ.Π.Α. / Prices do not include VAT



Art. K61 20-21

Art. K61 20

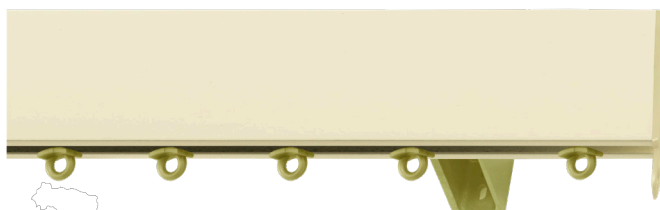

Art. K62 20/1

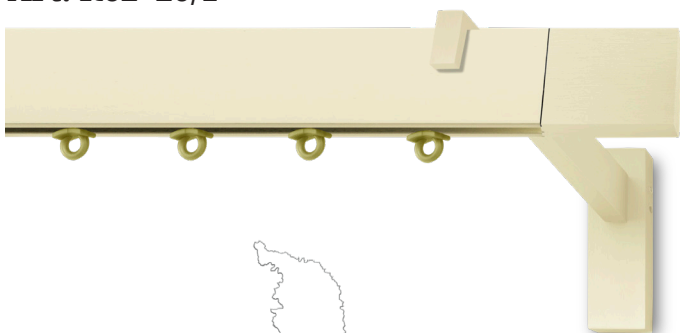

Σύρος



Λειψοί

Art. K62 7-22 /1



Art. K62 20/2

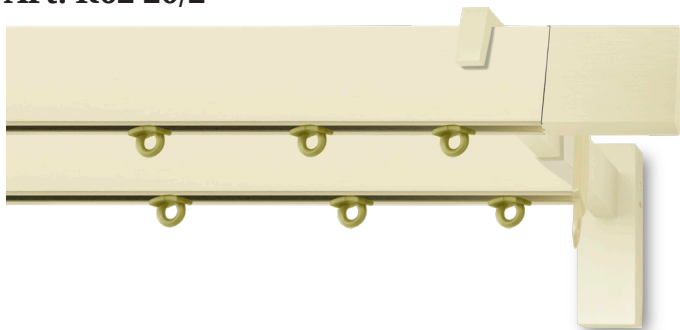

Art. K62 20-21/2



Σύρος

Όλα τα σχέδια των *Elegant* βάφονται σε εκρού χρώμα στην τιμή του μαύρου χρώμο

Για πατίνες εκρού χρυσό & μαύρο Ασημί, προσθέτουμε πάνω στις τιμές του μαύρου χρώμο 25%

Elite Home[®]

Design & quality



*Σιδηρόδρομοι &
Μηχανισμοί Roman
Aluminum Railways
& Roman Mechanisms*

ΜΗΧΑΝΙΣΜΟΙ ΡΟΜΑΝ

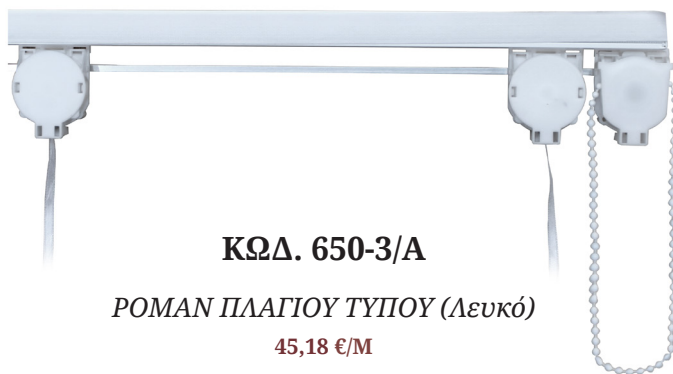

ΚΩΔ. 650-3/A

ΡΟΜΑΝ ΠΛΑΓΙΟΥ ΤΥΠΟΥ (Λευκό)

45,18 €/Μ



ΚΩΔ. 650-3

ΡΟΜΑΝ ΚΑΣΕΤΙΝΑ (Λευκό)

45,18 €/Μ



ΚΩΔ. 650-10

ΡΟΜΑΝ ΚΑΣΕΤΙΝΑ (Νίκελ Ματ)

48,34 €/Μ



ΚΩΔ. 650-16

ΡΟΜΑΝ ΚΑΣΕΤΙΝΑ (Μπρονζέ)

48,34 €/Μ

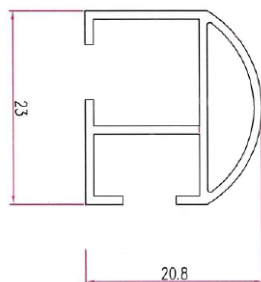

Σιδηρόδρομος slim σε Μαύρο χρώμα + 20% στις τιμές του πίνακα κάτω.

ΚΩΔ.051-7



ΔΙΑΣΤΑΣΕΙΣ INOX MAT & ΛΕΥΚΟ		120	140	160	180	200	220	250	300	340	450	ΠΑΚΕΤΟ
ΜΟΝΟΣ Single	Με πλαστικά Στηρίγματα Plastic brackets	10,27	11,69	13,09	14,51	15,90	17,07	19,49	23,58	26,65	34,01	93,6 Μέτρα 7,15 € /Μ
	Με πλαστικά Στηρ. + Γωνίες By plastic brackets + metal corners	15,99	17,41	18,81	20,23	21,62	22,79	28,07	32,16	35,23	42,59	
ΜΟΝΟΣ ΜΕ ΜΗΧΑΝΙΣΜΟ Single with mechanism	Με πλαστικά Στηρίγματα Plastic brackets	20,23	23,31	26,36	29,44	30,77	33,42	38,08	43,31	47,07	61,04	
	Με πλαστικά Στηρ. + Γωνίες By plastic brackets + metal corners	25,95	29,03	32,08	35,16	36,49	39,14	46,66	51,89	55,65	69,62	
ΔΙΠΛΟΣ Double rail	Απλός/ Regular	22,98	25,56	28,12	30,70	33,26	35,85	39,72	49,62	55,02	68,77	
	Με 1 μηχανισμό With 1 mechanism	32,93	37,17	41,39	45,63	48,13	52,21	58,31	69,36	75,44	95,80	
ΔΙΠΛΟΣ ΜΕ ΜΗΧΑΝΙΣΜΟ Double rail with mechanism	Με μηχανισμό και στις 2 βέργες With mechanism on 2 rails	42,88	48,79	54,66	60,56	63,01	68,57	76,90	89,09	95,86	122,83	

*Στις τιμές δεν συμπεριλαμβάνεται Φ.Π.Α. / Prices do not include VAT

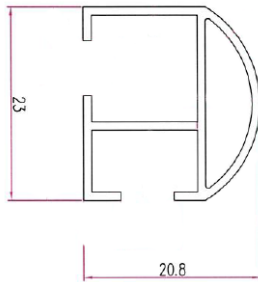

Σιδηρόδρομος Μονός Μπρονζέ
ΚΩΔ.051-16



Σιδηρόδρομος Μονός
με Μηχανισμό Μπρονζέ
ΚΩΔ.051-16



Σιδηρόδρομος Διπλός
με Μηχανισμό Μπρονζέ
ΚΩΔ.051-16



ΔΙΑΣΤΑΣΕΙΣ ΜΠΡΟΝΖΕ MAT		120	140	160	180	200	220	250	300	340	450	ΠΑΚΕΤΟ
ΜΟΝΟΣ Single	Με πλαστικά Στηρίγματα Plastic brackets	10,27	11,69	13,09	14,51	15,90	17,07	19,49	23,58	26,65	34,01	93,6 Μέτρα 7,15 € /Μ
	Με πλαστικά Στηρ. + Γωνίες By plastic brackets + metal corners	15,99	17,41	18,81	20,23	21,62	22,79	28,07	32,16	35,23	42,59	
ΜΟΝΟΣ ΜΕ ΜΗΧΑΝΙΣΜΟ Single with mechanism	Με πλαστικά Στηρίγματα Plastic brackets	20,23	23,31	26,36	29,44	30,77	33,42	38,08	43,31	47,07	61,04	
	Με πλαστικά Στηρ. + Γωνίες By plastic brackets + metal corners	25,95	29,03	32,08	35,16	36,49	39,14	46,66	51,89	55,65	69,62	
ΔΙΠΛΟΣ Double rail	Απλός/ Regular	22,98	25,56	28,12	30,70	33,26	35,85	39,72	49,62	55,02	68,77	
	Με 1 μηχανισμό With 1 mechanism	32,93	37,17	41,39	45,63	48,13	52,21	58,31	69,36	75,44	95,80	
ΔΙΠΛΟΣ ΜΕ ΜΗΧΑΝΙΣΜΟ Double rail with mechanism	Με μηχανισμό και στις 2 βέργες With mechanism on 2 rails	42,88	48,79	54,66	60,56	63,01	68,57	76,90	89,09	95,86	122,83	

*Στις τιμές δεν συμπεριλαμβάνεται Φ.Π.Α. / Prices do not include VAT



ΚΩΔ. 900-3

ΣΙΔΗΡΟΔΡΟΜΟΣ ΔΑΝΙΑΣ ΜΟΝΟΣ

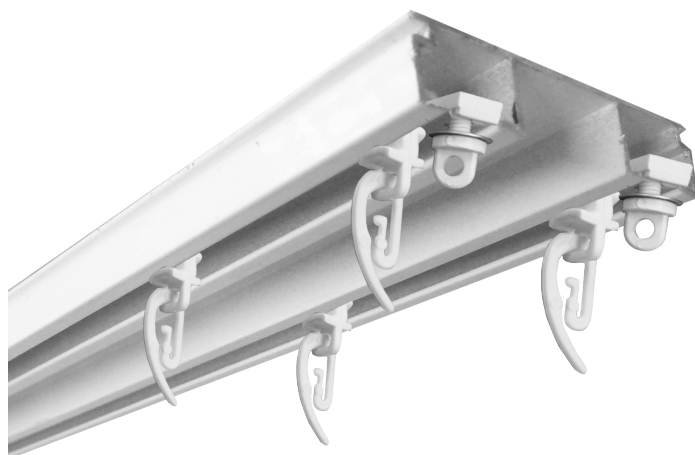

ΚΩΔ. 900-43

ΣΙΔ/ΜΟΣ ΔΑΝΙΑΣ ΔΙΠΛΟΣ 4,3mm



ΚΩΔ. 900-60

ΣΙΔ/ΜΟΣ ΔΑΝΙΑΣ ΔΙΠΛΟΣ 6,0 cm



ΣΤΟΠΑΚΙ (ΛΕΥΚΟ)
ΤΟ ΤΜΧ 0,05 €



ΚΩΔ. 400-3
ΒΑΡΙΔΙ (ΛΕΥΚΟ)
8,44 €/Μ



ΚΩΔ. 057-10
ΧΟΥΚΣ ΜΕΤΑΛΛΙΚΟ ΤΟ ΤΜΧ 0,10 €

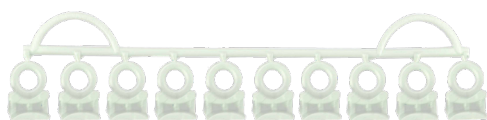

ΡΑΟΥΛΟ (ΛΕΥΚΟ) 100 ΤΜΧ
1,37 €



ΧΟΥΚΣ 100 ΤΜΧ
1,29 €

ΔΙΑΣΤΑΣΕΙΣ		120	140	160	180	200	250	300	360	460	600
ΜΟΝΟΣ ΔΑΝΙΑΣ Single	Μονός 1,5 cm	6,52	7,61	8,69	9,78	10,87	13,04	16,30	19,59	25,03	32,63
	Με Μηχανισμό	16,85	19,65	22,45	25,25	28,06	33,66	42,07	50,51	64,52	84,17
ΔΙΠΛΟΣ ΔΑΝΙΑΣ Double rail	Διπλός 4,3 cm	9,27	10,81	12,36	13,90	15,44	18,53	23,19	27,83	35,55	46,36
	Με Μηχανισμό	20,28	23,65	27,03	30,40	33,78	40,53	50,68	60,80	77,71	101,33
ΔΙΠΛΟΣ ΔΑΝΙΑΣ ΜΕ 1 ΜΗΧΑΝΙΣΜΟ Double rail with mechanism on one rail	Διπλός 6,0cm	13,38	15,62	17,88	20,11	22,34	26,80	33,49	40,18	51,37	66,98
	Με Μηχανισμό	23,71	27,66	31,60	35,55	39,50	47,42	59,26	71,10	90,86	118,52
ΔΙΠΛΟΣ ΔΑΝΙΑΣ ΜΕ 2 ΜΗΧΑΝΙΣΜΟΥΣ Double rail with mechanism on two rails	Διπλός 6,0cm με 2 Μηχανισμούς	28,86	33,66	38,47	43,27	48,11	57,71	72,13	86,57	110,62	144,29

*Στις τιμές δεν συμπεριλαμβάνεται Φ.Π.Α. / Prices do not include VAT

Elite Home[®]

Design & quality



*Εξαρτήματα
Κουρτινόβεργας & Αμπράζ*

Curtains accessories

ΣΑΝΤΟΡΙΝΗ



ΚΩΔ. 060-2010
Νίκελ ματ-χρώμιο
11,44 €



ΚΩΔ. 060-2010-18
Νίκελ ματ-χρώμιο Strass
20,10 €



ΚΩΔ. 060-2016
Μπρονζέ
12,87 €



ΚΩΔ. 060-2016-18
Μπρονζέ Strass
21,45 €

ΠΑΡΟΣ



ΚΩΔ. 060-2110
Νίκελ ματ-χρώμιο
16,00 €



ΚΩΔ. 060-2110-18
Νίκελ ματ-χρώμιο Strass
27,17 €



ΚΩΔ. 060-2116
Μπρονζέ
17,16 €



ΚΩΔ. 060-2116-18
Μπρονζέ Strass
28,60 €

ΥΜΗΤΤΟΣ



ΚΩΔ. 060-6910
Νίκελ ματ - Χρώμιο
14,60 €



ΚΩΔ. 060-6916
Μπρονζέ
15,75 €

ΒΑΡΔΟΥΣΙΑ



ΚΩΔ. 060-7010-18
Νίκελ ματ Strass
15,45 €



ΚΩΔ. 060-7016-18
Μπρονζέ Strass
17,16 €

ΟΛΥΜΠΟΣ



ΚΩΔ. 060-7110
Νίκελ ματ - Χρώμιο
14,60 €



ΚΩΔ. 060-7116
Μπρονζέ
15,75 €

ΔΙΡΦΗ



ΚΩΔ. 060-7210
Νίκελ ματ
12,90 €



ΚΩΔ. 060-7210-18
Νίκελ ματ Strass
17,75 €

ΔΙΡΦΗ



ΚΩΔ. 060-7216

Μπρονζέ

14,30 €



ΚΩΔ. 060-7216-18

Μπρονζέ Strass

19,15 €

ΓΚΙΩΝΑ



ΚΩΔ. 060-7310

Νίκελ ματ

12,60 €



ΚΩΔ. 060-7310-18

Νίκελ ματ Strass

16,20 €

ΓΚΙΩΝΑ



ΚΩΔ. 060-7316

Μπρονζέ

14,10 €



ΚΩΔ. 060-7316-18

Μπρονζέ Strass

17,45 €

ΠΑΡΝΑΣΣΟΣ



ΚΩΔ. 060-7410

Νίκελ ματ - Χρώμιο

13,72 €



ΚΩΔ. 060-7416

Μπρονζέ

15,15 €



ΠΙΝΔΟΣ

ΚΩΔ. 060-7610

Νίκελ ματ-χρώμιο

12,60 €

ΓΑΤΖΟΣ



ΚΩΔ. 060-7510

Νίκελ ματ

2,30 €



ΚΩΔ. 060-7516

Μπρονζέ

2,86 €



ΚΩΔ. 060-613-10

MICKEY Νίκελ ματ

17,73 €

Μπρονζέ ματ 18,90 €



ΚΩΔ. 060-614-10

MINNIE Νίκελ ματ

17,73 €

Μπρονζέ ματ 18,90 €



ΚΩΔ. 060-616-10

WINNIE Νίκελ ματ

17,73 €

Μπρονζέ ματ 18,90 €



ΚΩΔ. 060-617-10

ΤΙΓΡΗΣ Νίκελ ματ

17,73 €

Μπρονζέ ματ 18,90 €



ΚΩΔ. 060-620-10

SYLVESTER Νίκελ Μάτ

17,73 €

Μπρονζέ ματ 18,90 €



ΚΩΔ. 060-621-10

OVELIX Νίκελ ματ

17,73 €

Μπρονζέ ματ 18,90 €



ΚΩΔ. 060-622-10

ASTERIX Νίκελ ματ

17,73 €

Μπρονζέ ματ 18,90 €



ΚΩΔ. 060-623-10

TWEETY Νίκελ ματ

17,73 €

Μπρονζέ ματ 18,90 €

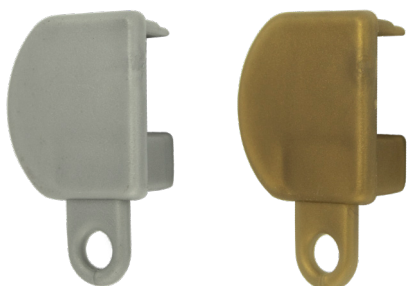

ΚΩΔ. 053-11 και 053-0
Τάπεζ (Γκρι & Χρυσό)
0,29 €

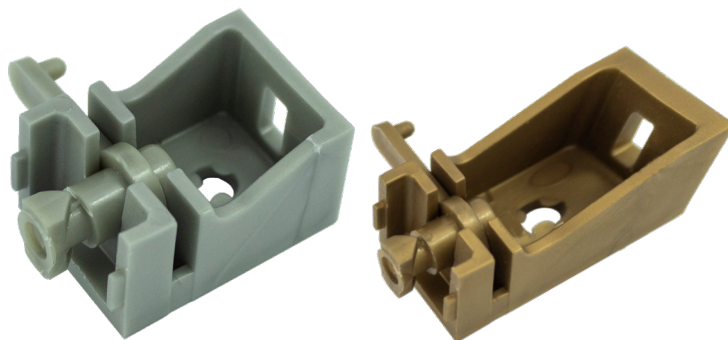

ΚΩΔ. 054-11 και 054-0
Στηρίγματα πλαστικά (Γκρι & Χρυσό)
ΜΙΚΡΟ 32mm 0,63 €
ΜΕΓΑΛΟ 55mm 1,58 €



ΚΩΔ. 400-10 και 400-16
Βαρίδι (Νίκελ Ματ - Μπρονζέ)
8,44 €

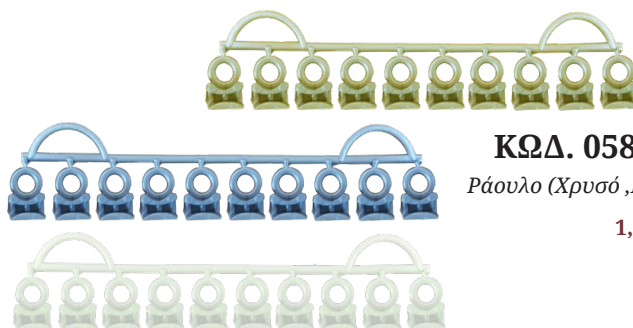

ΚΩΔ. 058-0-03-11
Ράουλο (Χρυσό, Γκρι, & Λευκό)
1,37 €

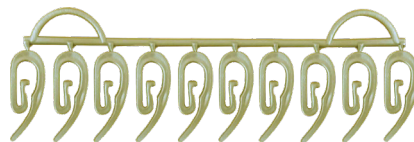

ΚΩΔ. 057-0-03-11
Χουκς (Χρυσό, Γκρι, & Λευκό)
1,29 €



ΚΩΔ. 057-10
ΧΟΥΚΣ ΜΕΤΑΛΛΙΚΟ ΤΟ ΤΜΧ 0,10 €

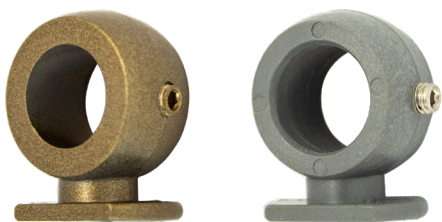

ΚΩΔ. 052-0 και ΚΩΔ. 052-11
Δαχτυλίδια Στήριξης
Πλαστικά (Χρυσό & Γκρι)
1,14 €

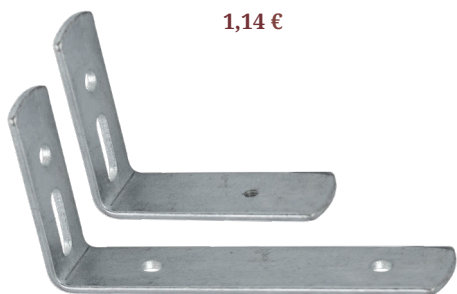
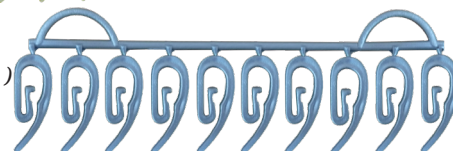

ΚΩΔ. 055
Γωνίες Τοίχου
Σιδηροδρόμου
ΜΙΚΡΗ 0,71 €
ΜΕΓΑΛΗ 2,00 €



ΚΩΔ. 052-10



ΚΩΔ. 052-5



ΚΩΔ. 052-16

Δαχτυλίδια Στήριξης Μεταλλικά

ΝΙΚΕΛ ΜΑΤ- ΧΡΩΜΙΟ 4,00 €
ΜΠΡΟΝΖΕ 4,29 €



ΚΩΔ. 011-2510

Ροζέτα για Φ25 & Φ35 Νίκελ Μάτ

Φ25 3,44 €
Φ35 10,60 €

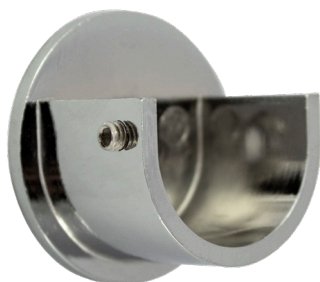

ΚΩΔ. 011-255

Ροζέτα για Φ25 & Φ35 Χρώμιο

Φ25 3,86 €
Φ35 11,15 €

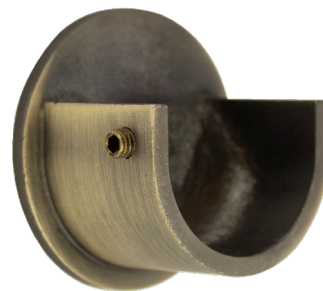

ΚΩΔ. 011-2516

Ροζέτα για Φ25 & Φ35 Μπρονζέ

Φ25 3,86 €
Φ35 11,15 €



ΚΩΔ. 050-10



ΚΩΔ. 050-5

Οκταράκι για Φ20 - Φ25 - Φ35

ΝΙΚΕΛ ΜΑΤ- ΧΡΩΜΙΟ 7,15 €
ΜΠΡΟΝΖΕ 8,87 €



ΚΩΔ. 050-16

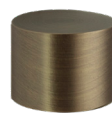

ΚΩΔ. K56-20

Τάπα για Φ20

ΝΙΚΕΛ ΜΑΤ 2,58 €
ΜΠΡΟΝΖΕ 5,15 €

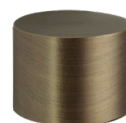

ΚΩΔ. K56-25

Τάπα για Φ25

ΝΙΚΕΛ ΜΑΤ 5,15 €
ΜΠΡΟΝΖΕ 7,44 €

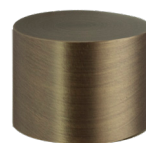

ΚΩΔ. K56-35

Τάπα για Φ35

ΝΙΚΕΛ ΜΑΤ 10,87 €
ΜΠΡΟΝΖΕ 12,87 €



ΚΩΔΙΚΟΣ

ΣΤΡΟΓΓΥΛΟΣ ΚΡΙΚΟΣ ΓΙΑ Φ 25

030-2510	Νίκελ Ματ	50 TMX	0,43 €	500 TMX	0,37 €
030-255	Χρώμιο	50 TMX	0,57 €	500 TMX	0,51 €
030-2516	Μπρονζέ	50 TMX	0,43 €	500 TMX	0,37 €

ΚΩΔΙΚΟΣ

ΣΤΡΟΓΓΥΛΟΣ ΚΡΙΚΟΣ ΓΙΑ Φ 35

030-3510	Νίκελ Ματ	50 TMX	0,72 €	500 TMX	0,66 €
030-355	Χρώμιο	50 TMX	0,87 €	500 TMX	0,81 €
030-3516	Μπρονζέ	50 TMX	0,72 €	500 TMX	0,66 €

ΚΩΔΙΚΟΣ

ΤΕΤΡΑΓΩΝΟΣ ΚΡΙΚΟΣ ΓΙΑ Φ 25

030-2510B	Νίκελ Ματ	50 TMX	0,69 €	500 TMX	0,65 €
030-255B	Χρώμιο	50 TMX	0,69 €	500 TMX	0,65 €
030-2516B	Μπρονζέ	50 TMX	0,80 €	500 TMX	0,77 €

ΚΩΔΙΚΟΣ

ΤΕΤΡΑΓΩΝΟΣ ΚΡΙΚΟΣ ΓΙΑ Φ 35

030-3510B	Νίκελ Ματ	50 TMX	0,81 €	500 TMX	0,77 €
030-355B	Χρώμιο	50 TMX	1,00 €	500 TMX	0,97 €
030-3516B	Μπρονζέ	50 TMX	1,00 €	500 TMX	0,97 €



ΚΩΔΙΚΟΣ

ΣΤΡΟΓΓΥΛΟΣ ΚΡΙΚΟΣ ΓΙΑ Φ 25 ΟΙΚΟΝΟΜΙΚΟΣ

030-2510Γ	Νίκελ Ματ	50 TMX	0,23 €	500 TMX	0,20 €
030-2516Γ	Μπρονζέ	50 TMX	0,23 €	500 TMX	0,20 €





ΔΙΑΣΤΑΣΕΙΣ		120	140	160	180	200	220	250	300	340	400	Τιμή Πακέτου
Φ20	Τνοξ Ματ Stainless Steel	9,10 €	10,61 €	12,12 €	13,64 €	15,16 €	16,67 €	18,95 €	22,74 €	25,77 €	30,32 €	58 Μετ. 6,29 €
	Μπρονζέ Antique Bronze			1 Τεμ. 9,15 €		1 Τεμ. 12,02 €		1 Τεμ. 14,87 €	1 Τεμ. 18,88 €			
Φ25	Τνοξ Ματ Stainless Steel	9,95 €	11,62 €	13,27 €	14,93 €	16,59 €	18,24 €	20,74 €	24,88 €	28,20 €	33,18 €	55 Μετ. 6,58 €
	Μπρονζέ Antique Bronze			1 Τεμ. 22,30 €		1 Τεμ. 23,88 €		1 Τεμ. 30,92 €	1 Τεμ. 38,64 €			
Φ25 Στριφτή Twist	Τνοξ Ματ Stainless Steel	10,75 €	12,55 €	14,32 €	16,12 €	17,92 €	19,70 €	22,40 €	26,87 €	30,46 €	35,83 €	55 Μετ. 7,10 €
	Μπρονζέ Antique Bronze			1 Τεμ. 24,08 €		1 Τεμ. 25,79 €		1 Τεμ. 33,39 €	1 Τεμ. 41,73 €			
Φ35	Τνοξ Ματ Stainless Steel	13,04 €	15,22 €	17,39 €	19,56 €	21,74 €	23,91 €	27,17 €	32,60 €	36,95 €	43,47 €	58 Μετ. 10,02 €
	Μπρονζέ Antique Bronze			1 Τεμ. 34,10 €		1 Τεμ. 36,46 €		1 Τεμ. 43,72 €	1 Τεμ. 57,77 €			
				10 Τεμ. 8,24 €		10 Τεμ. 10,82 €		10 Τεμ. 13,38 €	10 Τεμ. 16,99 €			
				10 Τεμ. 20,07 €		10 Τεμ. 21,49 €		10 Τεμ. 27,83 €	10 Τεμ. 34,78 €			
				10 Τεμ. 21,68 €		10 Τεμ. 23,21 €		10 Τεμ. 30,05 €	10 Τεμ. 37,56 €			
				10 Τεμ. 30,69 €		10 Τεμ. 32,82 €		10 Τεμ. 39,35 €	10 Τεμ. 51,99 €			

*Στις τιμές δεν συμπεριλαμβάνεται Φ.Π.Α. / Prices do not include VAT

ΚΟΥΡΤΙΝΟΒΕΡΓΕΣ ΜΠΑΝΙΟΥ ΜΕ ΙΝΟΧ ΣΩΛΗΝΑ Φ25 Γ



200 CM

ART: KM-5-200 ΚΟΥΡΤΙΝΟΒΕΡΓΑ ΙΣΙΑ Φ25 ΙΝΟΧ ΓΥΑΛΙΣΤΕΡΗ ΜΕ ΡΟΖΕΤΕΣ ΧΡΩΜΙΟ 2 ΜΕΤΡΑ **51,50 €**



100 X 100 CM
& 180 X 80 CM



ΚΟΥΡΤΙΝΟΒΕΡΓΑ ΜΠΑΝΙΟΥ ΓΩΝΙΑ Φ 25 ΙΝΟΧ
ΓΥΑΛΙΣΤΕΡΗ ΜΕ ΒΑΣΕΙΣ ΧΡΩΜΙΟ

ART: KM-5-100X100
100 X 100 CM

ΓΙΑ ΝΤΟΥΖΙΕΡΑ
80,10 €

ART: KM-5-180X180
180 X 80 CM

ΓΙΑ ΜΠΑΝΙΕΡΑ
82,95 €

ΕΙΔΙΚΕΣ ΔΙΑΣΤΑΣΕΙΣ + 30%



